



# Manual de convivencia

Aspaen  
Atavanza  
Campestre  
PREESCOLAR

# Horario



El horario de los niños es de 8:00 a.m. a 2:30 p.m. Para aquellos que vienen con sus padres, la hora de recibida es desde las 7:30 a.m.

Es importante iniciar puntualmente cada día y de esta manera no perder ninguna de las actividades que realizamos durante el ABC. El proceso de salida de los niños es entre las 2:30 p.m. y 3:00 p.m, hora en que inician las actividades de la jornada extendida hasta las 5:00 p.m.

Por la seguridad de los niños y de nuestras profesoras, cuando haya tormenta o lluvia muy fuerte en horas de la tarde, esperamos a que disminuya la intensidad para entregar los niños o embarcarlos en las rutas. En estos casos les solicitamos tener paciencia en la entrega.

# Transporte



Para cambio de las rutas o novedades en las personas que recogen a los niños, deben comunicarlo por escrito en la agenda a la Directora de Grupo. Ante cualquier inquietud relacionada con este servicio, deben comunicarse con la Directora Administrativa Andrea Sanín 317 657 1700, con Olga Ninco en la Recepción y no con los conductores.

Si de manera extraordinaria debe recoger a su hijo antes de la hora de salida (2:30p.m), debe hacerlo antes de las 2:00p.m., o de lo contrario tendrán que esperar hasta el proceso normal de salida. En el caso de NO asistencia de los niños al preescolar es importante hacerlo saber con anticipación al transportador.

# Alimentación



Papá y Mamá recibirán semanalmente información con el menú.

Si su hijo tiene una dieta especial debe comunicársela a la Directora de Grupo y diligenciar el formato al inicio del año escolar.

El preescolar provee la media mañana y el almuerzo. Las onces de la jornada extendida se debe enviar en una lonchera marcada con todos sus elementos marcados con el nombre del niño.

# Enfermedades



Los niños que presenten vomito, mal de estómago o fiebre en las 48 horas anteriores no deben venir al preescolar.

Si en el transcurso del día el niño se enferma, nos comunicaremos con ustedes para que lo recojan lo más pronto posible y así evitar complicaciones en salud y posibles contagios.

# Agenda y comunicaciones



La agenda va a casa en la maleta del niño todos los días; es importante que sea leída y firmada por los padres de familia.

Se maneja el bolsillo que se encuentra en la portada, para enviar comunicaciones, la Directora de Grupo les indicará lo que envía.

Eventualmente se envían correos electrónicos y circulares por el whatsapp del preescolar

# Uniformes y maletas



Los uniformes y maletas deben estar bien marcados.

Los zapatos deben ser tenis, evitar usar botas de caucho o crocs.

Las maletas deben ser morrales, pues aquellas que tienen ruedas, por la edad de los niños del preescolar, aumentan las posibilidades de accidentes.

Por la seguridad de los niños, no enviarlos con joyas, ni accesorios de valor.



# Cumpleaños

Se hará en el espacio de la mañana y con previa comunicación con la Directora de Grupo.

Cuando la celebración es en el preescolar, no se envían tarjetas. Por seguridad de los niños y prevención de accidentes, no se debe utilizar globos, velas, dulces duros, bombones con palos, chicles y si traen bebidas deben ser jugos.

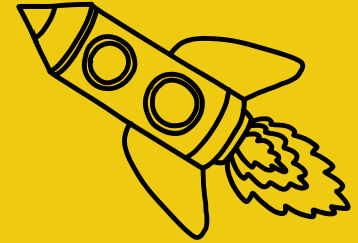

# Viernes



El viernes es el "Día del Juguete". Solo ese día deben traerlos. Se recomienda que sean juguetes prácticos, adecuados para la edad, no delicados, ni costosos y deben estar marcados. Igualmente deben caber en la maleta y evitar sacarlos en la ruta.



# Nuestras Redes



**Facebook**

Aspaen Atavanza Campestre



**Instagram**

@AspaenAtavanzaCampestre

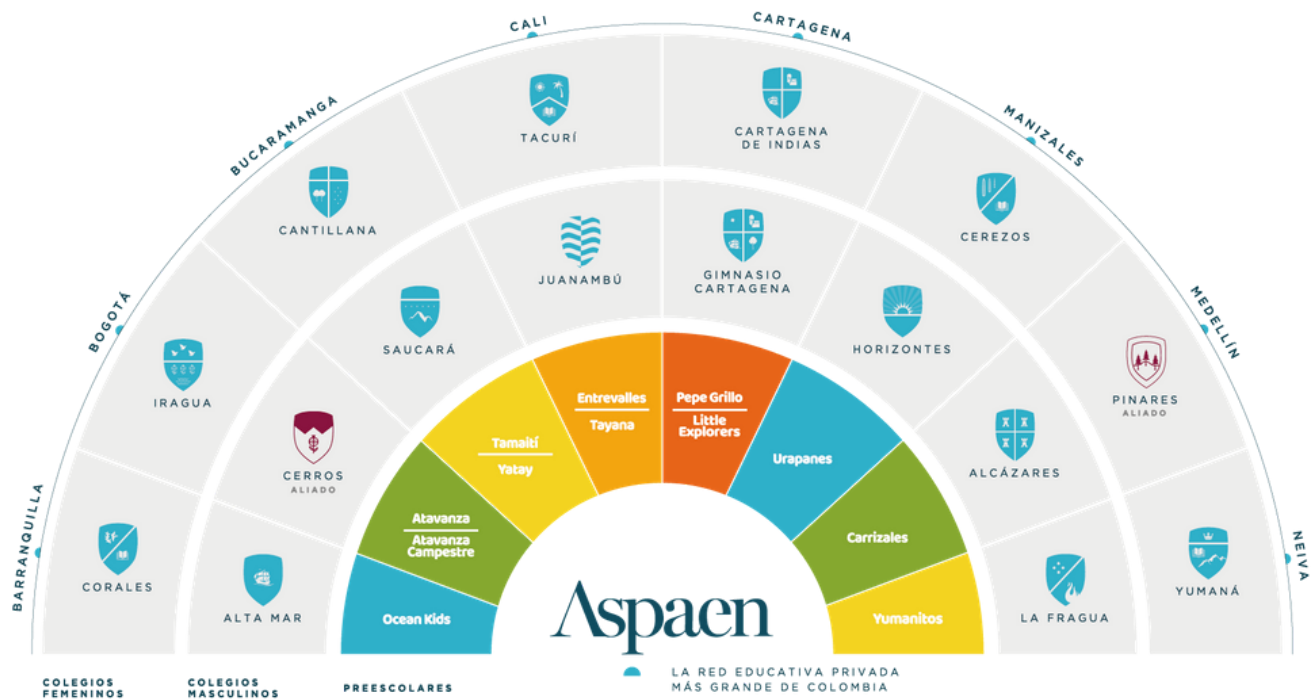

**ADMINISTRADOS**  
BARRANCABERMEJA



ROSARIO



INFANTAS



LUIS LÓPEZ DE MESA

Un buen comienzo para un buen futuro

**ASOCIADOS**  
BOGOTÁ



GIMNASIO TUNDAMA



INTEGRAL FEMENINO

Aspaen  
Atavanza  
Campestre  
PREESCOLAR