



CORPADE CANTILLANA
CORPORACIÓN DE PADRES DE FAMILIA PARA EL DESARROLLO EDUCATIVO

INFORME DE GESTIÓN 2019

ASAMBLEA DE MIEMBROS FUNDADORES Y CONTINUADORES DE CORPADE CANTILLANA

De acuerdo al Objeto Social de la Corporación:

De integrar esfuerzos de sus miembros y de terceros con el fin de:

A. Promover y apoyar la fundación de Centros Educativos, acordes con el modelo educativo de la Asociación para la Enseñanza – ASPAEN, donde se privilegie una formación integral personalizada de excelencia para toda su comunidad educativa, formación guiada por los postulados de la doctrina cristiana y en conformidad con el Magisterio de la Iglesia Católica, sin embargo de lo cual tanto la Corporación como los Centros Educativos promovidos no serán, ni oficial ni oficiosamente, confesionales, respetando las ideas y creencias de terceros y no comprometiendo con sus actos sino la actuación de sus miembros y administradores, sin pretender jamás ampararse en la Iglesia, ni en ninguna de sus instituciones.

B. Propender por la expansión de cobertura y mejora de la calidad de la educación en Colombia, mediante la promoción y el apoyo al modelo educativo de la Asociación para la Enseñanza – ASPAEN.

C. En unión con el Centro o los Centros Educativos que promueva, y las Asociaciones con las cuales se confedere, la Corporación impulsará y apoyará planes y programas de formación para los padres y demás familiares de sus estudiantes, entendiendo que solamente en colaboración con ellos, que tienen las mayores responsabilidades respecto a sus hijos, se alcanzará el objeto primordial de la Corporación que es la verdadera y sólida formación de todos ellos. Estos planes y programas de formación se harán extensivos a las familias de los profesores y del personal de apoyo del Centro Educativo.

D. Aunar o integrar los esfuerzos de sus miembros y de terceros con el fin de adquirir, construir, reparar o tomar en arrendamiento, edificaciones, terrenos u otras instalaciones, destinadas a los centros de enseñanza que la Corporación determine, y a procurar recursos económicos para los mismos. Igualmente, podrá adquirir la dotación general que dichos centros de enseñanza requieran, tales como mobiliarios, equipos de cómputo, de laboratorio, bibliotecas, equipos deportivos y demás elementos necesarios para su funcionamiento, así como medios de transporte.

E. Independientemente o en unión con el o los centros de enseñanza promovidos, o con entidades privadas y oficiales, propiciar y realizar programas de desarrollo social continuo e interés general en beneficio de familias de los sectores más desprotegidos social y económicamente. Procurar principalmente de sus miembros y de terceros las ayudas y los recursos requeridos para que en las instalaciones del respectivo centro de enseñanza funcione una jornada adicional independiente para niñas o varones provenientes de las familias antes anotadas.

Nos es especialmente grato presentar a Ustedes el informe de gestión de la Junta Directiva de la Corporación de Padres de Familia para el Desarrollo Educativo CORPADE CANTILLANA, correspondiente al año 2019:

1. Desarrollo de Infraestructura.
Oratorio y Edificio Múltiple



Biblioteca



Salón de Expresión Corporal

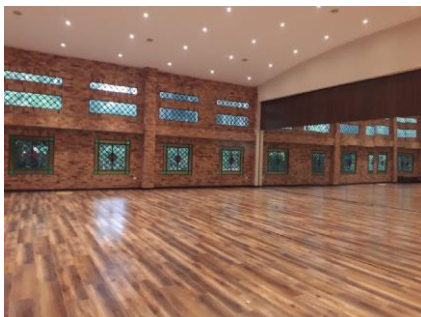

Adecuación y dotación salones de AP1, AP2 Y AP3



Desarrollo de Infraestructura

Sillas y pupitres
 Adecuaciones e Instalaciones
 Mantenimiento y Reparaciones
 Oratorio
Total Desarrollo Infraestructura

2019 Ppto	2019 Ejec.
-	10.320
12.500	3.425
71.500	56.148
11.500	55.427
95.500	125.320

2. Apoyo a la formación de padres de familia.

1era y 2da Conferencia familiar



Diplomado familiar



Becas FAMOF



CONFERENCISTA: Dr. Jokin De Irala Universidad de Navarra
FECHA: 25 de Septiembre
HORA: 7:00 P.M.
LUGAR: Aspaen Gimnasio Saucará

Apoyo a la Formación de Padres de Familia

Familia: Enfoque y Actividades

Identidad Institucional (famof, conferencia, día de la familia,

Total Actividades y Formación Familias

	2019	2019
	Ppto	Ejec.
	-	1.765
	-	1.765



3. Apoyo a la Promoción del Colegio

Día de los abuelitos

Family Day



Copa Aspaen Bucaramanga



Diseño Tenis



Taller con el pediatra Harker



ExpoArte



Golf Aspaen

Afiche cometas

Valla Your family first



Apoyo a la promoción del colegio

Recursos promoción e imagen

- Patrocinio
- Publicidad, revistas corporativas
- Agencias de Publicidad, Material POP y actividades
- Total Actividades y Formación familias**

2019	2019
Ppto	Ejec.
-	600
81.400	9.949
-	20.074
81.400	30.623

3. Labor Social

INFORME DE PROGRAMAS A FAVOR DE LA COMUNIDAD

1. FECHA DE REALIZACIÓN ACTIVIDADES DE LABOR SOCIAL:

- 1ª visita: 26 de febrero del 2019
- 2ª visita: 30 de julio del 2019
- 3ª visita: 01 de noviembre del 2019

1. PROYECTO O ACTIVIDAD: Labor Social con las siguientes fundaciones.

- FUNDACIÓN SIN LIMITES : 80 beneficiados
- FUNDACIÓN SAN PABLO DE LA CRUZ : 23 beneficiados
- MONTAÑAS AZULES SEDE HIC – FCV: 55 beneficiados
- HOGAR DE LA MADRE SOLTERA-Corazón de María: 50 beneficiados
- HOGARES CREA: 28 beneficiados
- REFUGIO SAN JOSE: 39 beneficiados
- INSTITUCIÓN EDUCATIVA SAN FRANCISCO – SEDE GUAMO GRANDE: 53 beneficiados





