

INFORME DE GESTIÓN 2019

ASAMBLEA DE MIEMBROS FUNDADORES Y CONTINUADORES DE CORPADE SAUCARÁ

De acuerdo al Objeto Social de la Corporación:

De integrar esfuerzos de sus miembros y de terceros con el fin de:

A. Promover y apoyar la fundación de Centros Educativos, acordes con el modelo educativo de la Asociación para la Enseñanza – ASPAEN, donde se privilegie una formación integral personalizada de excelencia para toda su comunidad educativa, formación guiada por los postulados de la doctrina cristiana y en conformidad con el Magisterio de la Iglesia Católica, sin embargo de lo cual tanto la Corporación como los Centros Educativos promovidos no serán, ni oficial ni oficiosamente, confesionales, respetando las ideas y creencias de terceros y no comprometiendo con sus actos sino la actuación de sus miembros y administradores, sin pretender jamás ampararse en la Iglesia, ni en ninguna de sus instituciones.

B. Propender por la expansión de cobertura y mejora de la calidad de la educación en Colombia, mediante la promoción y el apoyo al modelo educativo de la Asociación para la Enseñanza – ASPAEN.

C. En unión con el Centro o los Centros Educativos que promueva, y las Asociaciones con las cuales se confedere, la Corporación impulsará y apoyará planes y programas de formación para los padres y demás familiares de sus estudiantes, entendiendo que solamente en colaboración con ellos, que tienen las mayores responsabilidades respecto a sus hijos, se alcanzará el objeto primordial de la Corporación que es la verdadera y sólida formación de todos ellos. Estos planes y programas de formación se harán extensivos a las familias de los profesores y del personal de apoyo del Centro Educativo.

D. Aunar o integrar los esfuerzos de sus miembros y de terceros con el fin de adquirir, construir, reparar o tomar en arrendamiento, edificaciones, terrenos u otras instalaciones, destinadas a los centros de enseñanza que la Corporación determine, y a procurar recursos económicos para los mismos. Igualmente, podrá adquirir la dotación general que dichos centros de enseñanza requieran, tales como mobiliarios, equipos de cómputo, de laboratorio, bibliotecas, equipos deportivos y demás elementos necesarios para su funcionamiento, así como medios de transporte.

E. Independientemente o en unión con el o los centros de enseñanza promovidos, o con entidades privadas y oficiales, propiciar y realizar programas de desarrollo social continuo e interés general en beneficio de familias de los sectores más desprotegidos social y económicamente. Procurar principalmente de sus miembros y de terceros las ayudas y los recursos requeridos para que en las instalaciones del respectivo centro de enseñanza funcione una jornada adicional independiente para niñas o varones provenientes de las familias antes anotadas.

Nos es especialmente grato presentar a Ustedes el informe de gestión de la Junta Directiva de la Corporación de Padres de Familia para el Desarrollo Educativo CORPADE SAUCARÁ, correspondiente al año 2019:

1. Apoyo a la formación de padres de familia.

Convivencias padres de familia



1era y 2da Conferencia familiar



Becas FAMOF



Apoyo a la Formación de Padres de Familia

Familia: Enfoque y Actividades
Identidad Institucional (famof, conferencia, día de la familia,
Total Actividades y Formación familias

2019	2019
Ppto	Ejec.
36.000	1.407
36.000	1.407

2. Desarrollo de Infraestructura.

Información Oratorio Corpade Saucará

Modelo plan Maestro





Campamento

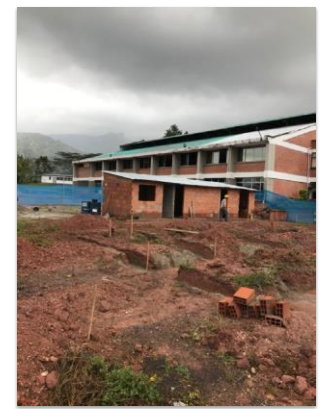

Cimentación

Estructura pantallas primer nivel



Estructura pantallas primer nivel terminadas

Estructura placa terraza y escaleras

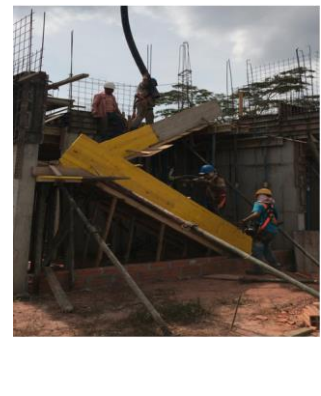

Estructura pantallas segundo nivel y placa

Estructura pantallas segundo nivel

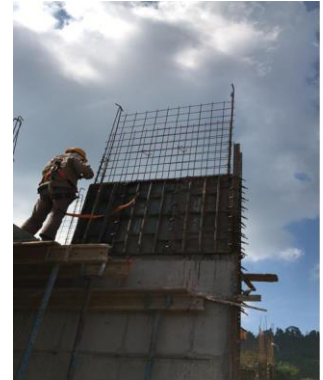

CUADRO DE AREAS (Mts2)

AREAS	PRIMER NIVEL	SEGUNDO NIVEL	TOTAL
Area oratorio	639,89		
Zonas Verdes	222,17		
Area circulaciones	91,18		
TOTAL AREA LIBRE			313,35
Area terrazas descubiertas	10,2	29,46	
TOTAL AREA TERRAZAS DESCUBIERTAS			39,66
Area construida	316,34	43,34	
			359,68

Cerca viva



Desarrollo de Infraestructura

Equipo de cocina
Sillas y pupitres
Adecuaciones e Instalaciones
Mantenimiento y Reparaciones
Oratorio
Total Desarrollo Infraestructura

2019	2019
Ppto.	Ejec.
-	2.416
-	6.489
18.841	10.316
101.500	75.548
-	3.231
120.341	98.000

3. Acción popular Información Vía



Fallo segunda instancia

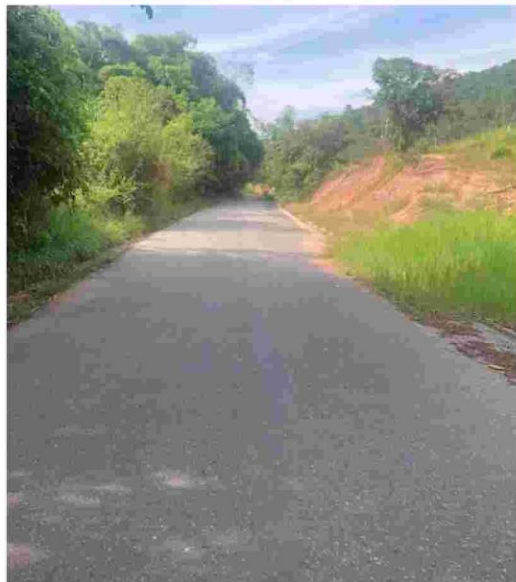

4. Deportes hidratación



5. Otras actividades 2019

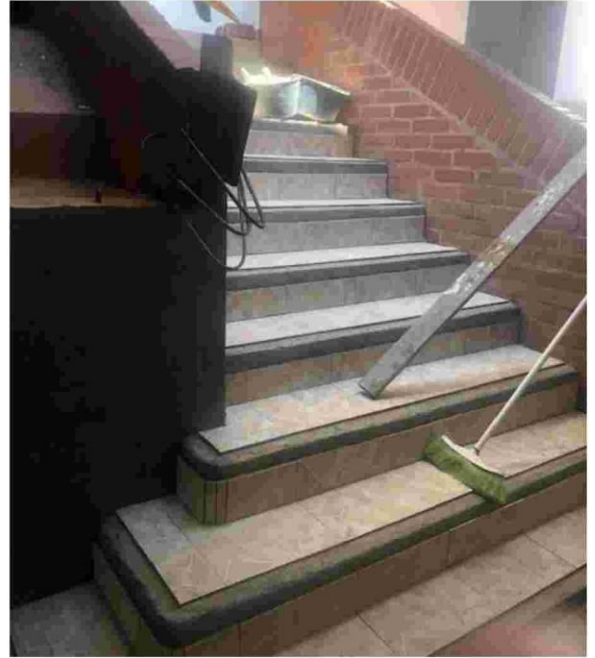

Pintura canchas 2019



Cerramiento cancha basquetbol y construcción escaleras

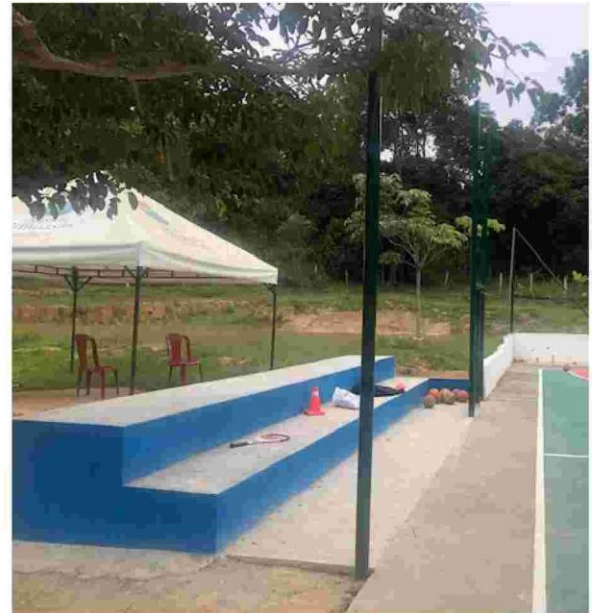

Jardines



Cambio sala recepción



Adecuaciones oficina administrativa Bucaramanga

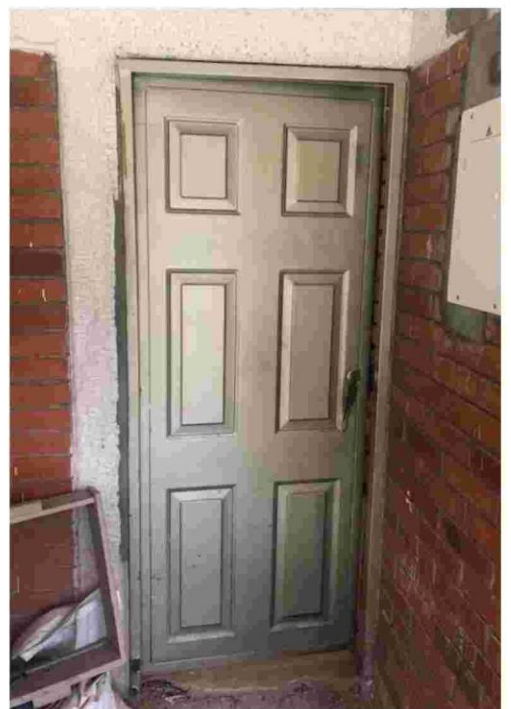

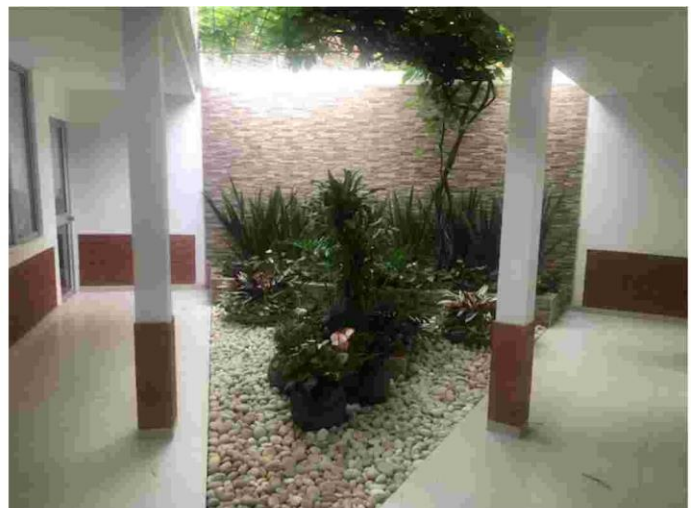
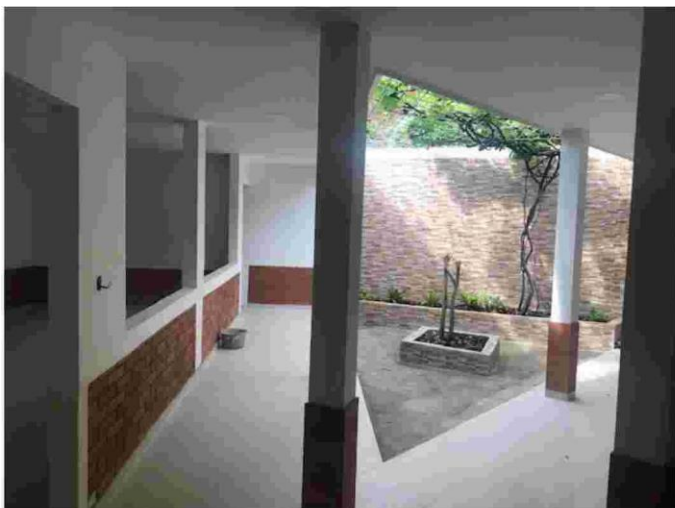
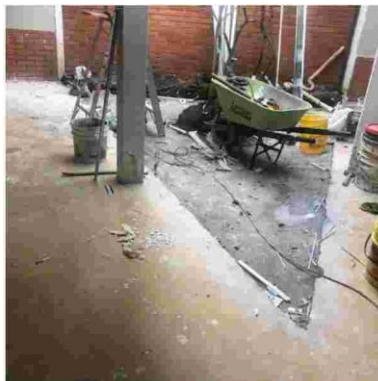



6. Apoyo a Colegio

Apoyo baby care Yatay



7. Patrocinio Ruitoque



8. Apoyo a programas de desarrollo social continuo

CONVIVENCIAS Y ACTIVIDADES PROGRAMADAS POR LA DIRECCIÓN DE FORMACIÓN Y CENTRO CULTURAL LAS PALMAS

Desarrollo de Infraestructura

Equipo de cocina
Sillas y pupitres
Adecuaciones e Instalaciones
Mantenimiento y Reparaciones
Oratorio
Total Desarrollo Infraestructura

2019 Ppto	2019 Ejec.
-	2.416
-	6.489
18.841	10.316
101.500	75.548
-	3.231
120.341	98.000



9. Informe Bingo 2019 actividad integración familias Aspaen Gimnasio Saucará .



10. Apoyo a la Promoción del Colegio

Cometas y Caninos

Día Abuelitos



Apoyo a la promoción del colegio

Recursos promoción e imagen

2019 Ppto	2019 Eje c.
-	1.500
-	2.948
203.200	1.621
203.200	6.069



Expoarte



Copa Aspaen



Valla Your family first

Bonga 2019



Taller con el pediatra Harker



