

**CORPADE SAUCARÁ**  
**INFORME DE GESTIÓN 2023**

**ASAMBLEA GENERAL DE MIEMBROS FUNDADORES Y CONTINUADORES**

**DE ACUERDO CON EL OBJETO SOCIAL DE LA CORPORACIÓN**

Integrar los esfuerzos de sus Miembros, con el objetivo de:

A. Promover y apoyar la fundación de Centros Educativos, acordes con el modelo educativo de la Asociación para la Enseñanza – ASPAEN, donde se privilegie una formación integral personalizada de excelencia para toda su comunidad educativa, formación guiada por los postulados de la doctrina cristiana y en conformidad con el Magisterio de la Iglesia Católica, sin embargo de lo cual tanto la Corporación como los Centros Educativos promovidos no serán, ni oficial ni oficiosamente, confesionales, respetando las ideas y creencias de terceros y no comprometiendo con sus actos sino la actuación de sus miembros y administradores, sin pretender jamás ampararse en la Iglesia, ni en ninguna de sus instituciones.

B. Propender por la expansión de cobertura y mejora de la calidad de la educación en Colombia, mediante la promoción y el apoyo al modelo educativo de la Asociación para la Enseñanza – ASPAEN.

C. En unión con el Centro o los Centros Educativos que promueva, y las Asociaciones con las cuales se confedere, la Corporación impulsará y apoyará planes y programas de formación para los padres y demás familiares de sus estudiantes, entendiendo que solamente en colaboración con ellos, que tienen las mayores responsabilidades respecto a sus hijos, se alcanzará el objeto primordial de la Corporación que es la verdadera y sólida formación de todos ellos. Estos planes y programas de formación se harán extensivos a las familias de los profesores y del personal de apoyo del Centro Educativo.

D. Aunar o integrar los esfuerzos de sus miembros y de terceros con el fin de adquirir, construir, reparar o tomar en arrendamiento, edificaciones, terrenos u otras instalaciones, destinadas a los centros de enseñanza que la Corporación determine, y a procurar recursos económicos para los mismos. Igualmente, podrá adquirir la dotación general que dichos centros de enseñanza requieran, tales como mobiliarios, equipos de cómputo, de laboratorio, bibliotecas, equipos deportivos y demás elementos necesarios para su funcionamiento, así como medios de transporte.

E. Independientemente o en unión con el o los centros de enseñanza promovidos, o con entidades privadas y oficiales, propiciar y realizar programas de desarrollo social continuo e interés general en beneficio de familias de los sectores más desprotegidos social y económicamente. Procurar principalmente de sus miembros y de terceros las ayudas y los recursos requeridos para que en las instalaciones del respectivo centro de enseñanza funcione una jornada adicional independiente para niñas o varones provenientes de las familias antes anotadas.

En virtud del contrato de comodato celebrado entre la Corporación de padres de familia para el desarrollo educativo SAUCARÁ– CORPADE SAUCARÁ y Asociación para la

enseñanza - ASPAEN, es grato presentar a Ustedes el informe de gestión de la Junta Directiva de la Corporación de Padres de Familia para el Desarrollo Educativo CORPADE SAUCARÁ, correspondiente al año 2023:

## 1. DESARROLLO DE INFRAESTRUCTURA

Durante el año 2023, se llevaron a cabo una serie de mejoras en las instalaciones principales, se realizaron reparaciones en las áreas comunes del colegio y se ejecutó un programa de pintura y mantenimiento general en varias zonas como el oratorio, la casona el pasillo de entrevistas y la cocina entre otras, así mismo se realizaron adecuaciones en salones para el inicio del año académico, cuyos costos no se ven reflejados en los Estados Financieros de la Corporación, en virtud del contrato de Comodato vigente con la Asociación para la Enseñanza, ASPAEN.

### CAMBIO DE CIELO RASO PASILLO Y SALA DE ENTREVISTAS



**PINTURA Y MANTENIMIENTO GENERAL CASONA**

**Antes**



**Después**



**MANTENIMIENTO GENERAL ORATORIO**

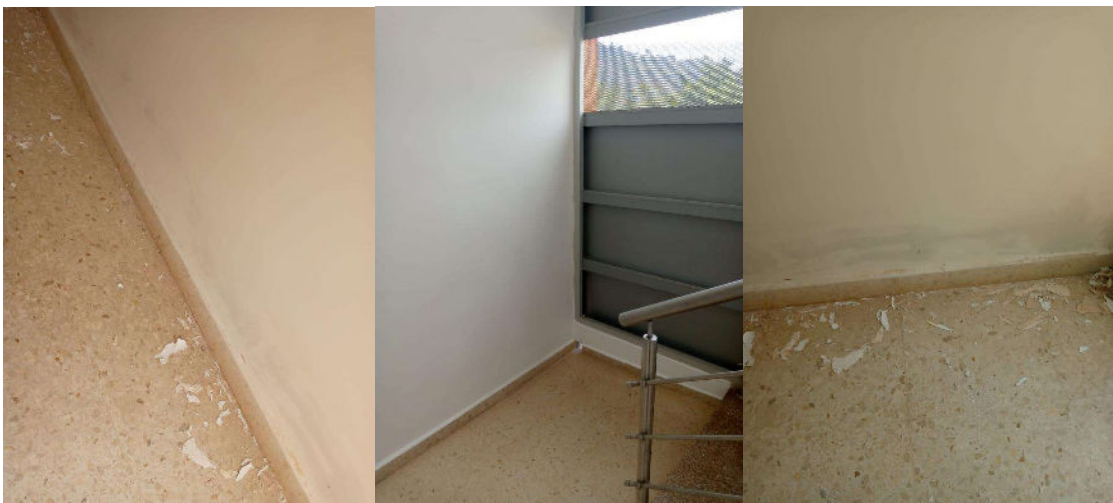



**LIMPIEZA VIA DEACCESO AL COLEGIO**



**LIMPIEZA DE CUNETAS AGUAS LLUVIAS**



**PODA DE ARBOLES CAIDOS**



**MANTENIMIENTO ELECTRICO GENERAL COLEGIO**



**ADECUACION CUNETAS**



**LIMPIEZA DE ZONA FORESTAL**



**MANTENIMIENTO SONIDO AMBIENTAL**



**MANTENIMIENTO ESTUFAS**

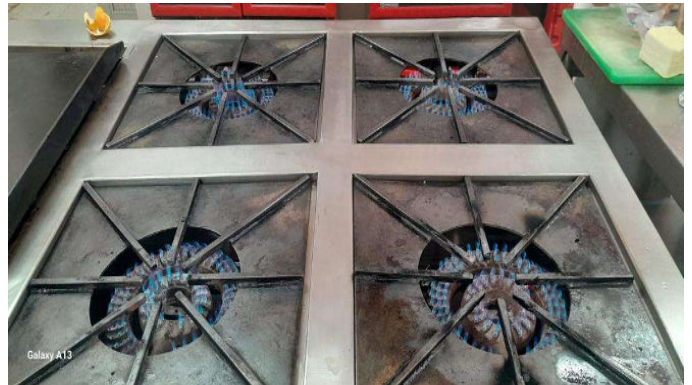

### INSTALACION Y MANTENIMIENTO DE CAMARAS



### MANTENIMIENTO DE ESTANTERIA



### MANTENIMIENTO DE FUGA DE AGUA



**FABRICACION DE BASE CRUZ PROCESIONAL Y PESEBRE**



**ADECUACION DE SALA DE ENTREVISTAS**

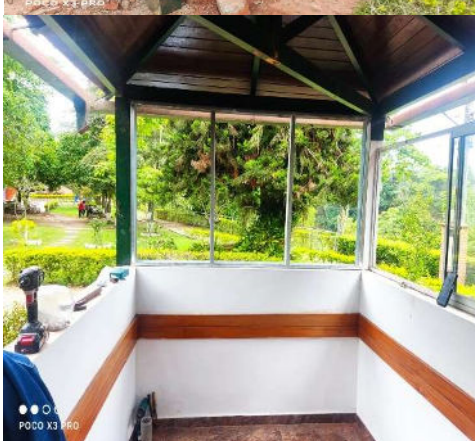

**PINTURA GENERAL DE SALONES**



**PINTURA GENERAL DE PUERTAS Y PASAMANOS**

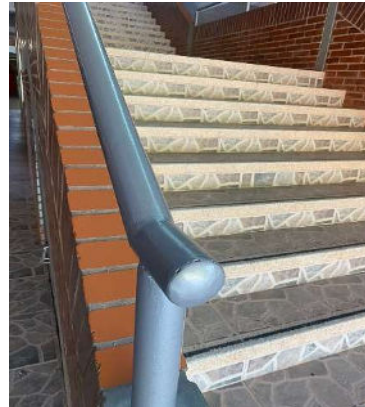

**PINTURA Y MANTENIMIENTO GENERAL DE PUPITRES**



**MANTENIMIENTO ZONAS DEPORTIVAS**

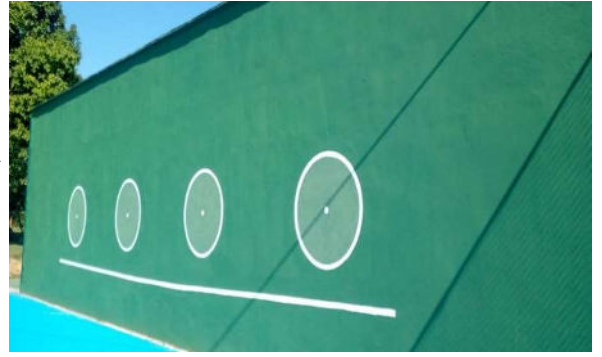

Informe de Gestión 2023 – Asamblea General de Miembros Fundadores  
**ADECUCION SALA DE PROFESORES**



**ADECUCION ZONA DE DESCANSO PROFESORES**



**ARREGLO ADOQUINES CARRETERA**



**ARREGLO Y LIMPIEZA DE CAJAS SANITARIAS**



**CAMBIO DE CIELO RAZO SALON DE MUSICA**



## 2. FORMACION A PADRES DE FAMILIA

En el año 2023 se promovieron actividades como talleres de integración familiar y demás actividades de Formación a familias que forman parte de la educación de los niños y es un método para promover su desarrollo a través del incremento de la información, del conocimiento y las habilidades de los padres para atender las necesidades de los niños a lo largo de su desarrollo.

### FORMACION DE PADRES DE FAMILIA CHRISMAS NIGHT



Informe de Gestión 2023 – Asamblea General de Miembros Fundadores  
**INAUGURACION FAMOF**



### 3. APOYO A LA PROMOCIÓN INSTITUCIONAL

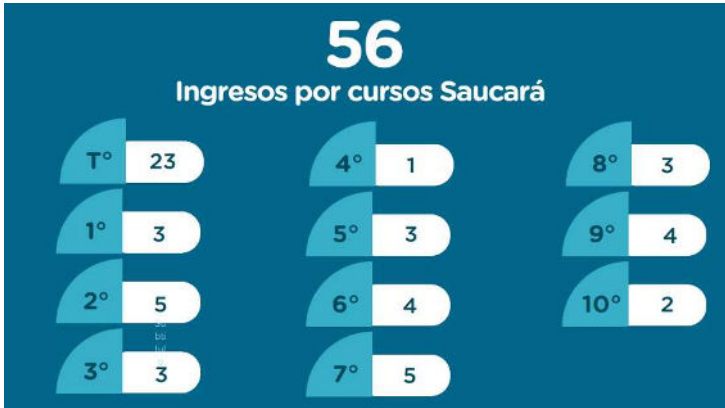

### Leads y Conversión por Canal Saucará

| Canal                | Leads      | Conversión Canal |
|----------------------|------------|------------------|
| Medios Tradicionales | 7          | 0%               |
| Mercado Natural      | 67         | 11,9%            |
| Embajador de Marca   | 109        | 13,8%            |
| Digital              | 183        | 18%              |
| <b>TOTAL</b>         | <b>366</b> | <b>15%</b>       |

\*En los datos de mercado natural no se tuvo en cuenta la absorción de los preescolares

- ### Colegios de Procedencia Saucará
- Ginmasio los Cerros
  - Aspaen Yatay y Tamaiti
  - Emois
  - San Pedro Claver
  - Newport
  - New Cambridge
  - Fundación Colegio UIS
  - Ginmasio San Pablo
  - Kids Planet



**OPEN DAY**



**4. APOYO A PROGRAMAS Y PROYECTOS SOCIALES**

|                                       |  |
|---------------------------------------|--|
| <b>INSTITUCION EDUCATIVA:</b>         | <b>CORPADE SAUCARÁ</b>   |
| <b>FECHA DE REALIZACIÓN:</b>          | Julio 2023   |
| <b>PROYECTO O ACTIVIDAD:</b>          | Labor social Saucara en Lomita Arena en Bonga  |
| <b>No PARTICIPANTES:</b>              | 20   |
| <b>TIPO DE PARTICIPANTES:</b>         | Estudiantes de 11° y Comunidad educativa Aspaen Gimnasio Saucará   |
| <b>OBJETIVOS DE LA ACTIVIDAD:</b>     | Fomentar en los miembros de la Comunidad educativa el espíritu de servicio a los demás, a través de campañas y acciones que los beneficien |
| <b>POBLACIÓN A QUIEN VA DIRIGIDO:</b> | Adultos, niños, niñas y adolescentes de la población Lomita arena (Bonga)  |
| <b>NUMERO DE BENEFICIADOS:</b>        | 100  |
| <b>LOGROS ACTIVIDAD:</b>              | Se sensibilizaron, estudiantes, con respecto al servicio de la comunidad.  |

**DETALLE ACTIVIDAD**

Los estudiantes realizan donaciones de los mercado las familias más necesitadas de la zona y Corpade Saucara se entrega elementos de aseo para que sean entregados junto con los mercados, la docente de la escuelita es la encargada de dar la información que personas están más necesitadas para realizar la entrega de estos elementos.

**REGISTRO FOTOGRÁFICO**

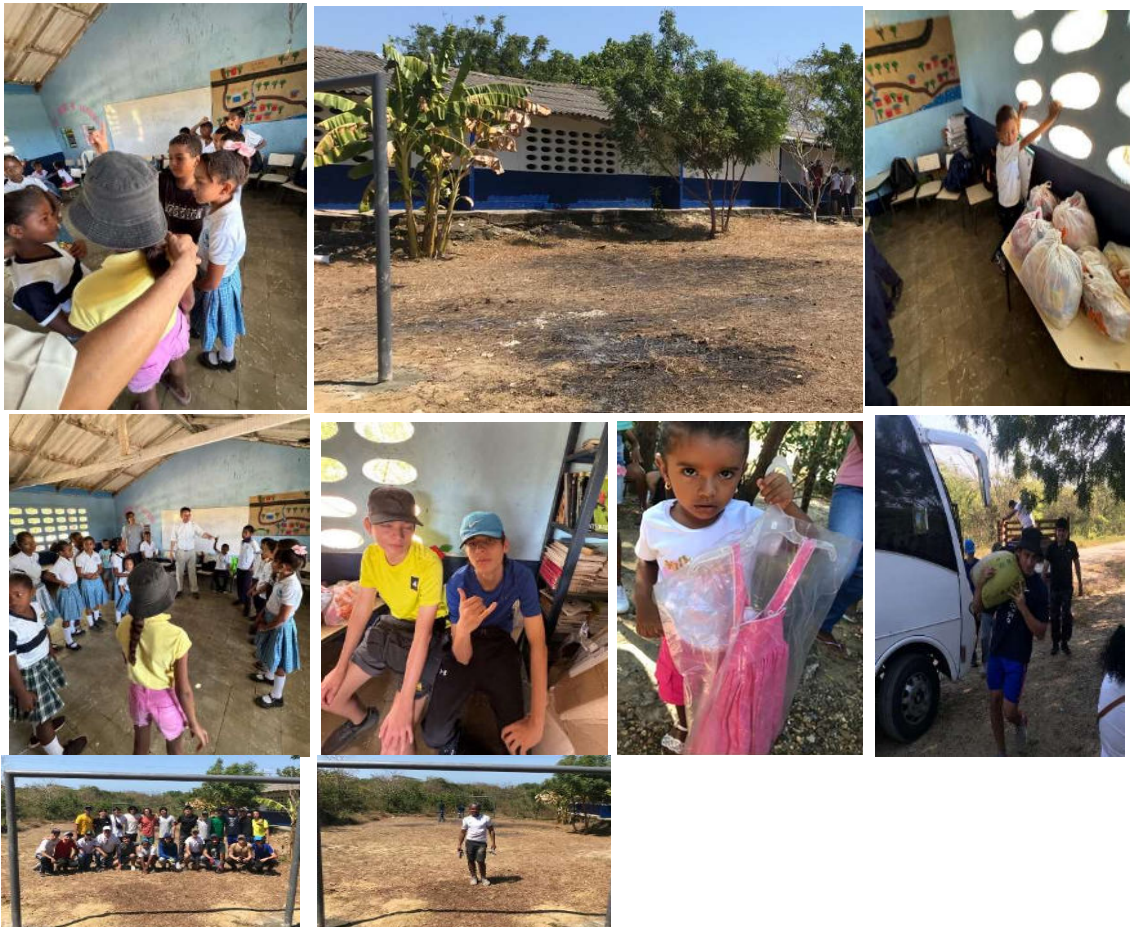

Informe de Gestión 2023 – Asamblea General de Miembros Fundadores



- **DONACION KITS ESCOLARES 2023**

CANTIDAD ENTREGADA: 11 KITS ESCOLARES

CANTIDAD DE USUARIOS: 11 Niños en periodo de escolarización (primaria-bachillerato)



|                                       |  |
|---------------------------------------|--|
| <b>INSTITUCION EDUCATIVA:</b>         | <b>CORPADE SAUCARÁ</b>   |
| <b>FECHA DE REALIZACIÓN:</b>          | Septiembre 2023  |
| <b>PROYECTO O ACTIVIDAD:</b>          | Entrega de regalos B cristal bajo  |
| <b>No PARTICIPANTES:</b>              | 20   |
| <b>TIPO DE PARTICIPANTES:</b>         | Estudiantes de 11° y Comunidad educativa Aspaen Gimnasio Saucará   |
| <b>OBJETIVOS DE LA ACTIVIDAD:</b>     | Fomentar en los miembros de la Comunidad educativa el espíritu de servicio a los demás, a través de campañas y acciones que los benefician |
| <b>POBLACIÓN A QUIEN VA DIRIGIDO:</b> | Adultos, niños, niñas y adolescentes de la población b cristal bajo  |
| <b>NUMERO DE BENEFICIADOS:</b>        | 100  |
| <b>LOGROS ACTIVIDAD:</b>              | Se sensibilizaron, estudiantes, con respecto al servicio de la comunidad.  |

**DETALLE ACTIVIDAD**

Los estudiantes realizan donaciones de los mercado las familias más necesitadas de la zona y Corpade Saucara se entrega elementos de aseo para que sean entregados junto con los mercados, la docente de la escuelita es la encargada de dar la información que personas están más necesitadas para realizar la entrega de estos elementos.

**REGISTRO FOTOGRÁFICO**





**5. OPERACIONES CELEBRADAS CON LOS FUNDADORES Y CONTINUADORES, CON LOS ADMINISTRADORES**

La Corporación para el desarrollo educativo CORPADE SAUCARÁ, no desarrolló ninguna operación con miembros fundadores, continuadores ni con administradores.

**6. CUMPLIMIENTO DE LAS NORMAS SOBRE PROPIEDAD INTELECTUAL Y DERECHOS DE AUTOR POR PARTE DE LA CORPORACIÓN**

En relación con lo ordenado en la Ley 603/2000 sobre derechos de autor, manifiesto que la administración está dando cumplimiento a su obligación de utilizar software debidamente licenciado, además, CORPADE SAUCARÁ cumple con las normas de propiedad intelectual y derechos de autor.

**7. LEY 1676 DE 2013 (FACTORING)**

CORPADE SAUCARÁ no ha obstaculizado de ninguna forma las operaciones de factoring que los proveedores y acreedores de la entidad han pretendido hacer con sus respectivas facturas de venta.

## **8. PAGOS DE CONTRATOS LABORALES Y SEGURIDAD SOCIAL**

La corporación no tiene deudas pendientes laborales ni con el sistema de seguridad social. En la actualidad, tampoco tiene contratos laborales vigentes.

## **9. CONTRATO DE COMODATO CON ASPAEN**

Seguimiento año 2023:

- ASPAEN ha realizado mejoras y reparaciones necesarias para el uso del bien.
- ASPAEN ha pagado el 100% de los seguros necesarios para cubrir los riesgos propios de los inmuebles, para que, en caso de presentarse un siniestro asociado a los bienes, Corpade esté como beneficiaria de los seguros. Así mismo ha contratado los seguros necesarios para cubrir los riesgos de la actividad educativa desarrollada en las instalaciones objeto de comodato.
- No se han presentado durante el año 2023 daños y perjuicios a terceros
- Se han pagado puntualmente los servicios públicos y en general todo gasto derivado de la tenencia de los muebles.
- Se ha pagado el impuesto predial, así como cualquier contribución de valorización o cualquier otro impuesto, carga o gasto derivado de la propiedad de los inmuebles
- Las obligaciones financieras recibidas en el contrato de comodato se han cumplido al cierre del periodo y se encuentran al día.
- Se ha velado por la vigilancia y seguridad de los inmuebles
- No se ha presentado ningún requerimiento judicial, extrajudicial, administrativo o cualquier tipo relacionado con los inmuebles.

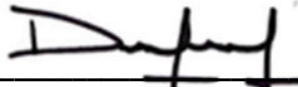

---

**DIEGO FERNANDO JIMENEZ VALENZUELA**  
**GERENTE**  
**CORPADE SAUCARÁ**