

CORPADE CANTILLANA
INFORME DE GESTIÓN 2023

ASAMBLEA GENERAL DE MIEMBROS FUNDADORES Y CONTINUADORES

DE ACUERDO CON EL OBJETO SOCIAL DE LA CORPORACIÓN

Integrar los esfuerzos de sus Miembros, con el objetivo de:

A. Promover y apoyar la fundación de Centros Educativos, acordes con el modelo educativo de la Asociación para la Enseñanza – ASPAEN, donde se privilegie una formación integral personalizada de excelencia para toda su comunidad educativa, formación guiada por los postulados de la doctrina cristiana y en conformidad con el Magisterio de la Iglesia Católica, sin embargo de lo cual tanto la Corporación como los Centros Educativos promovidos no serán, ni oficial ni oficiosamente, confesionales, respetando las ideas y creencias de terceros y no comprometiendo con sus actos sino la actuación de sus miembros y administradores, sin pretender jamás ampararse en la Iglesia, ni en ninguna de sus instituciones.

B. Propender por la expansión de cobertura y mejora de la calidad de la educación en Colombia, mediante la promoción y el apoyo al modelo educativo de la Asociación para la Enseñanza – ASPAEN.

C. En unión con el Centro o los Centros Educativos que promueva, y las Asociaciones con las cuales se confedere, la Corporación impulsará y apoyará planes y programas de formación para los padres y demás familiares de sus estudiantes, entendiendo que solamente en colaboración con ellos, que tienen las mayores responsabilidades respecto a sus hijos, se alcanzará el objeto primordial de la Corporación que es la verdadera y sólida formación de todos ellos. Estos planes y programas de formación se harán extensivos a las familias de los profesores y del personal de apoyo del Centro Educativo.

D. Aunar o integrar los esfuerzos de sus miembros y de terceros con el fin de adquirir, construir, reparar o tomar en arrendamiento, edificaciones, terrenos u otras instalaciones, destinadas a los centros de enseñanza que la Corporación determine, y a procurar recursos económicos para los mismos. Igualmente, podrá adquirir la dotación general que dichos centros de enseñanza requieran, tales como mobiliarios, equipos de cómputo, de laboratorio, bibliotecas, equipos deportivos y demás elementos necesarios para su funcionamiento, así como medios de transporte.

E. Independientemente o en unión con el o los centros de enseñanza promovidos, o con entidades privadas y oficiales, propiciar y realizar programas de desarrollo social continuo e interés general en beneficio de familias de los sectores más desprotegidos social y económicamente. Procurar principalmente de sus miembros y de terceros, las ayudas y los recursos requeridos para que, en las instalaciones del respectivo centro de enseñanza, funcione una jornada adicional independiente para niñas o varones provenientes de las familias antes anotadas.

En virtud del contrato de comodato celebrado entre la Corporación de padres de familia para el desarrollo educativo Cantillana – CORPADE CANTILLANA y Asociación para la enseñanza - ASPAEN, es grato presentar a Ustedes el informe de gestión de la Junta Directiva de la Corporación de Padres de Familia para el Desarrollo Educativo CORPADE CANTILLANA, correspondiente al año 2023:

1. DESARROLLO DE INFRAESTRUCTURA

Durante el año 2023, se llevaron a cabo una serie de mejoras en las instalaciones principales, que incluyeron una inversión dedicada a la renovación completa del laboratorio de ciencias. Además, se realizaron reparaciones en las áreas comunes del colegio y se ejecutó un programa de mantenimiento general. Esto implicó desde la instalación de repisas hasta la implementación de señalizaciones, sistemas de sonido y cámaras externas. Así mismo, se ampliaron las zonas existentes y se construyó un nuevo baño destinado a la primaria, y se realizaron adecuaciones en salones, cocina para el inicio del año académico, cuyos costos no se ven reflejados en los Estados Financieros de la Corporación, en virtud del contrato de Comodato vigente con la Asociación para la Enseñanza, ASPAEN.

Renovación Completa del Laboratorio de Ciencias

Antes



Después



ADECUACION AULA

(Antes Laboratorio de Física)

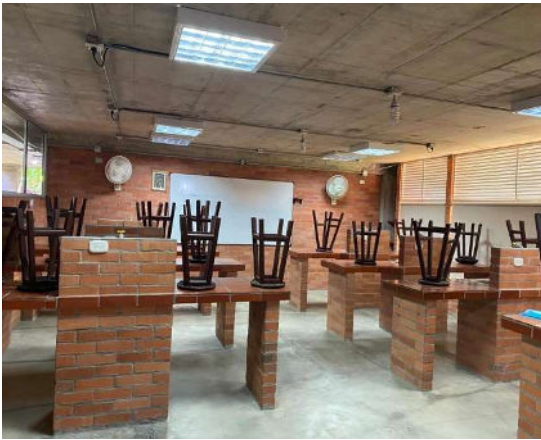

(Ahora Nueva Aula de Clase)



REPISAS EN NICHOS (Laboratorio de Física)



AREGLO DE GOTERAS

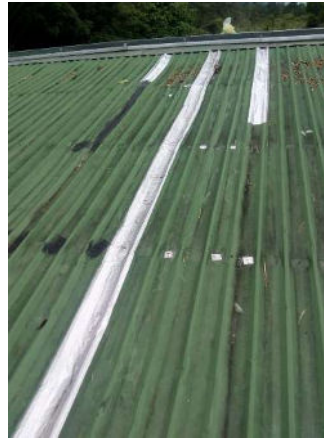
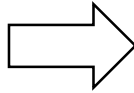

INSTALACION DE SEÑALIZACION



INSTALACION DE SONIDO EN SALONES DE CLASE



LIMPIEZA DE ZONA DE CEMENTO



MANTENIMIENTO DE MOTORES DE VENTILADORES



INSTALACION DE CAMARAS EXTERNAS



PODA DE CERCA NATURAL PERIMETRAL



LIMPIEZA DE PARQUE INFANTIL

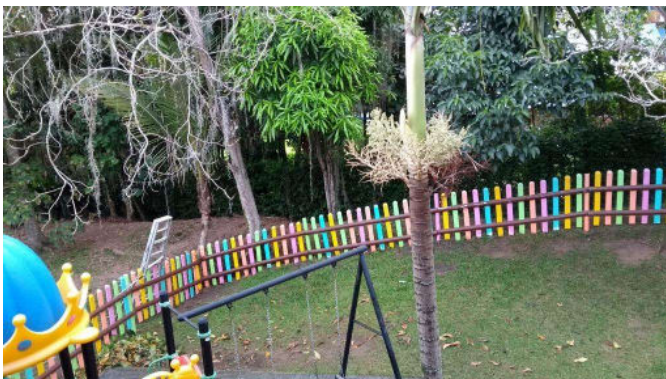

LIMPIEZA DE LOTE



LIMPIEZA GENERAL DE TECHOS Y VIGA CANAL



MANTENIMIENTO COCINAS

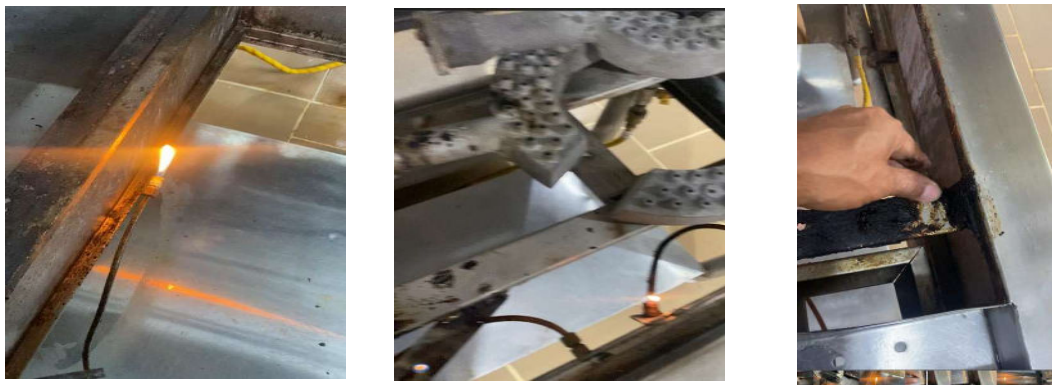

MANTENIMIENTO DE DRENAJES

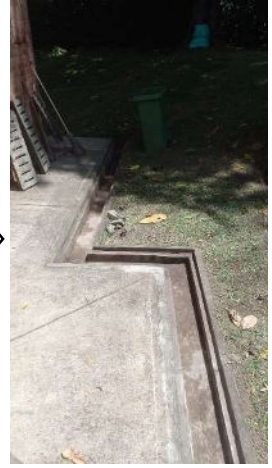

MANTENIMIENTO GENERAL DE PUPITRES



MANTENIMIENTO GENERAL DE BANCAS



MANTENIMIENTO GENERAL DE LOCKERS



PINTURA GENERAL DE SALONES DE CLASE

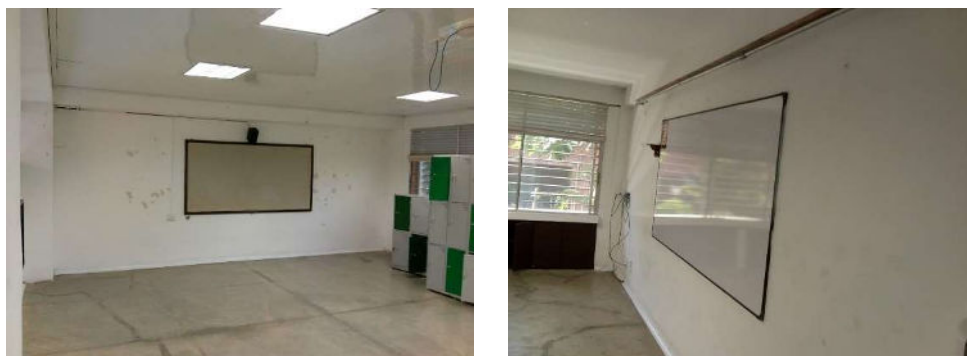

PINTURA GENERAL DE COCINA



CAMBIO DE SILLAS EN POLIPROPILENO A SILLAS EN ESPUMA Y CUEROTEX



AMPLIACION DE ZONA RIGIDA PARQUE INFANTIL



RESANE DE PISOS ESMALTADOS



ADECUACION DE ESCALERA

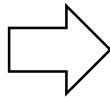

ADECUACION EN JARDINES Y ZONAS VERDES

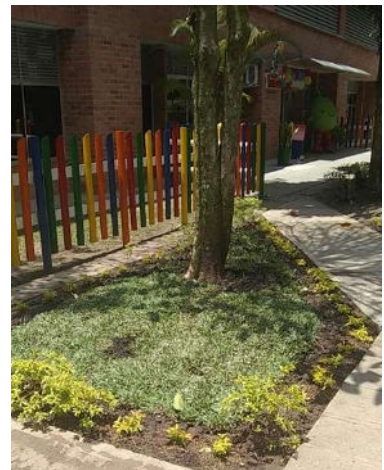
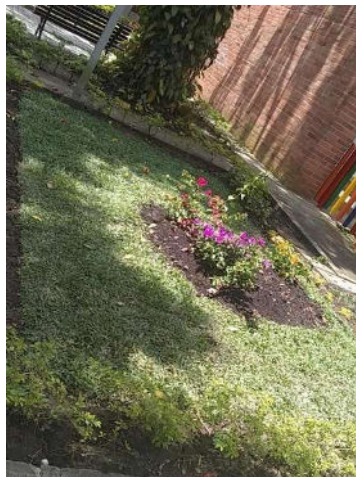
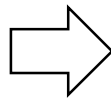

BAÑO PRIMARIA

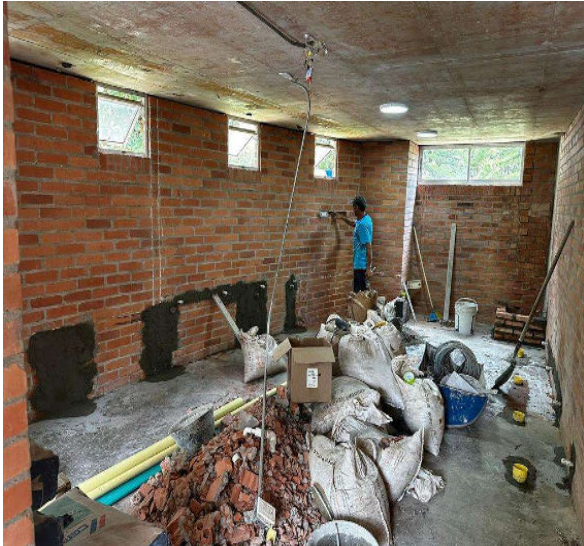









2. FORMACION A PADRES DE FAMILIA

En el año 2023 se promovieron actividades como talleres de integración familiar y demás actividades de Formación a familias, estos talleres significan un apoyo pedagógico donde se le facilita a las familias nuevas técnicas y estrategias, que funcionan como recursos para la educación de sus hijos.

1. Family Learning

Se propuso a las familias la realización de 4 de los 16 módulos establecidos de acuerdo con el libro correspondiente a la edad de sus hijos.

Family Learning Aspaen Family Learning		LIBROS		UNIDADES	
<p>Apreciadas familias, con ilusión iniciamos nuestro programa de formación a familias de acuerdo a lo socializado en los parents' workshops. A continuación, compartimos el plan de formación por grado:</p>		 OCTAVO A NOVENO		Sobrevivir a los adolescentes	Introducción 1. Todos no son mis amigos. 2. Piedad adolescente. 3. Formar la conciencia. 4. Claroscuras de amigos.
 TRANSICIÓN A SEGUNDO		2. Educar desde pequeños	Introducción 1. Cuido mi cuerpo 2. El cuidado de las cosas 3. Los demás también existen 4. La piedad de los niños		
 DÉCIMO A AP2		Sobrevivir a los adolescentes		Introducción 1. Todos no son mis amigos. 2. Piedad adolescente. 3. Formar la conciencia. 4. Claroscuras de amigos.	
 TERCERO A QUINTO		Esperar la pubertad	Introducción 1. Los cambios físicos. 2. Los padres educan. 3. Los primeros amigos. 4. Piedad creciente.		
 ONCE - AP3		Sobrevivir a los adolescentes		Introducción 1. Las cosas tropiezan conmigo. 2. Leer es dialogar. 3. Formar la conciencia. 4. Pereza y diligencia para empezar.	
 SEXTO A SÉPTIMO		Esperar la pubertad	Introducción 1. Los cambios físicos. 2. La foja del carácter. 3. Relaciones efectivas. 4. Los primeros amigos.		
TUTORIAL DISPONIBLE AQUÍ: 					
					

Talleres Coffe Time:

Talleres presenciales que se realizaron como medida para asegurar el conocimiento del Family Learning y se convirtió en un espacio para que juntos pudieran realizar los módulos con la ayuda de padres líderes.

Se realizaron 4 talleres 2 en primaria y 2 en bachillerato.

Talleres de integración padres de familia:

Se realizaron 4 talleres de integración a saber

Taller de integración familias Cantillana Saucará de Transición a Segundo grado 25 de febrero de 2023.

Taller de integración familias Cantillana Saucará de Sexto a Noveno 04 de marzo de 2023.

Taller de integración familias Cantillana Saucará de Tercero a Quinto 22 de abril de 2023.

Taller de integración familias Cantillana Saucará de Decimo a AP3 15 de abril de 2023.



Integración familias transición, primero y segundo

Talleres familiares de formación virtud del año – La moderación:

Taller de integración familias Cantillana Saucará de Transición a Segundo grado 20 de enero de 2023.

Taller de integración familias Cantillana Saucará de Sexto a Noveno 27 de enero de 2023

Taller de integración familias Cantillana Saucará de Tercero a Quinto – 25 de enero de 2023

Taller de integración familias Cantillana Saucará de Decimo a AP3 01 de febrero de 2023



Talleres para padres sacramento:

- Primera Comunión: 25 de marzo y 06 de mayo de 2023
- Confirmación: 07 y 18 de marzo de 2023

Curso FAMOF:

- Mayoría de Edad Estudiantes de 11° y estudiantes de AP3
- Inscripción curso FAMOF Adolescencia para familias de los 4 colegios con hijos en edades de 13 años a 17 años. Inicio del curso 03 de noviembre de 2023.

IMÁGENES CURSO MAYORIA DE EDAD PROMOCION 22-23



3. APOYO A LA PROMOCIÓN INSTITUCIONAL

Informe Comercial Promoción para llegar a nuevas familias



Leads y Conversión por Canal Cantillana

Canal	Leads	Conversión Canal
Medios Tradicionales	0	0
Mercado Natural	76	42%
Embajador de Marca	135	22,9%
Digital	233	23%
TOTAL	444	17.66%

Redes Sociales Consolidado Ciudad seguidores

Redes Sociales Consolidado Ciudad - Seguidores



Redes Sociales Consolidado Ciudad Crecimiento en Puntos % de Engagement

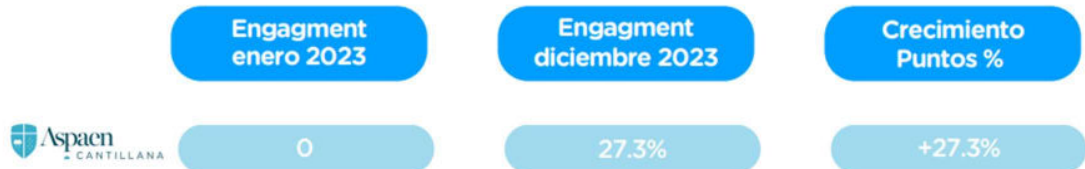



OPEN DAY



4. APOYO A PROGRAMAS Y PROYECTOS SOCIALES

NOMBRE DE LA FUNDACION:	HEROES Y VALIENTES
FECHA DE REALIZACIÓN:	11/07/2023
PROYECTO O ACTIVIDAD:	<ul style="list-style-type: none"> - Encuentro 1: Asignación de las fundaciones – grupos de Cantillana, conocimiento del proyecto e institución (para las fundaciones) y conocimiento de las fundaciones (estudiantes). - Encuentro 2: Visita a las sedes de cada fundación para conocer la fundación y compartir con sus usuarios. - Encuentro 3: Entrega de donaciones.
No PARTICIPANTES:	Comunidad educativa de ASPAEN Cantillana, directivos y usuarios de las diferentes fundaciones.
TIPO DE PARTICIPANTES:	Estudiantes de 1ª-1B
OBJETIVOS DE LA ACTIVIDAD:	Promover el liderazgo de las estudiantes de Cantillana por medio del proyecto de sostenibilidad social que permita fortalecer el sentido de responsabilidad social.
POBLACIÓN A QUIEN VA DIRIGIDO:	Población con discapacidad cognitiva, niñas y jóvenes bajo la protección del ICBF, población con cáncer, niños de Centro Abastos, adultos mayores, jóvenes y adultos en rehabilitación por adicciones, niñas y niños de escasos recursos.
NUMERO DE BENEFICIADOS:	Aproximadamente 220 Niños
LOGROS ACTIVIDAD:	<ul style="list-style-type: none"> - Vincular a la comunidad educativa de ASPAEN Cantillana - Vincular a 10 fundaciones al proyecto - Generar acciones que apoyen la labor de cada fundación - Recolectar donaciones para cada una de las fundaciones.
DETALLE ACTIVIDAD	
Se realizó encuentro presencial en la Fundación Héroes y Valientes, en este encuentro las estudiantes realizaron las donaciones pertinentes y por parte de Corpade Cantillana se entregó refrigerios y almuerzos para aproximadamente 220 niños	

NOMBRE DE LA FUNDACION	San Miguel
FECHA DE REALIZACIÓN:	11/07/2023
PROYECTO O ACTIVIDAD:	<ul style="list-style-type: none"> - Encuentro 1: Asignación de las fundaciones – grupos de Cantillana, conocimiento del proyecto e institución (para las fundaciones) y conocimiento de las fundaciones (estudiantes). - Encuentro 2: Visita a las sedes de cada fundación para conocer la fundación y compartir con sus usuarios. - Encuentro 3: Entrega de donaciones.
No PARTICIPANTES:	Comunidad educativa de ASPAEN Cantillana, directivos y usuarios de las diferentes fundaciones.
TIPO DE PARTICIPANTES:	Estudiantes 2ª-2B
OBJETIVOS DE LA ACTIVIDAD:	Promover el liderazgo de las estudiantes de Cantillana por medio del proyecto de sostenibilidad social que permita fortalecer el sentido de responsabilidad social.
POBLACIÓN A QUIEN VA DIRIGIDO:	Población con discapacidad cognitiva, niñas y jóvenes bajo la protección del ICBF, población con cáncer, niños de Centro Abastos, adultos mayores, jóvenes y adultos en rehabilitación por adicciones, niñas y niños de escasos recursos.
NUMERO DE BENEFICIADOS:	Aproximadamente 25 Adultos Mayores
LOGROS ACTIVIDAD:	<ul style="list-style-type: none"> - Vincular a la comunidad educativa de ASPAEN Cantillana - Vincular a 10 fundaciones al proyecto - Generar acciones que apoyen la labor de cada fundación - Recolectar donaciones para cada una de las fundaciones.
DETALLE ACTIVIDAD	
Se realizo encuentro presencial en la Fundación San Miguel, en este encuentro las estudiantes realizaron las donaciones pertinentes y por parte de Corpade Cantillana se entregó refrigerios y almuerzos para aproximadamente 25 Adultos Mayores	

NOMBRE DE LA FUNDACION	Hogares Crea
FECHA DE REALIZACION	11/07/2023
PROYECTO O ACTIVIDAD:	<ul style="list-style-type: none"> - Encuentro 1: Asignación de las fundaciones – grupos de Cantillana, conocimiento del proyecto e institución (para las fundaciones) y conocimiento de las fundaciones (estudiantes). - Encuentro 2: Visita a las sedes de cada fundación para conocer la fundación y compartir con sus usuarios. - Encuentro 3: Entrega de donaciones.
No PARTICIPANTES:	Comunidad educativa de ASPAEN Cantillana, directivos y usuarios de las diferentes fundaciones.
TIPO DE PARTICIPANTES:	Estudiantes de 8ª – 8B
OBJETIVOS DE LA ACTIVIDAD:	Promover el liderazgo de las estudiantes de Cantillana por medio del proyecto de sostenibilidad social que permita fortalecer el sentido de responsabilidad social.
POBLACIÓN A QUIEN VA DIRIGIDO:	Población con discapacidad cognitiva, niñas y jóvenes bajo la protección del ICBF, población con cáncer, niños de Centro Abastos, adultos mayores, jóvenes y adultos en rehabilitación por adicciones, niñas y niños de escasos recursos.
NUMERO DE BENEFICIADOS:	Aproximadamente 50 hombres
LOGROS ACTIVIDAD:	<ul style="list-style-type: none"> - Vincular a la comunidad educativa de ASPAEN Cantillana - Vincular a 10 fundaciones al proyecto - Generar acciones que apoyen la labor de cada fundación - Recolectar donaciones para cada una de las fundaciones.
DETALLE ACTIVIDAD	
Se realizo encuentro presencial en la Fundación Hogares Crea, en este encuentro las estudiantes realizaron las donaciones pertinentes y por parte de Corpade Cantillana se entregó refrigerios y almuerzos para 50 hombres	

NOMBRE DE LA FUNDACION	Hogares Teresa Toda de Colombia
FECHA DE REALIZACION	11/07/2023
PROYECTO O ACTIVIDAD:	<ul style="list-style-type: none"> - Encuentro 1: Asignación de las fundaciones – grupos de Cantillana, conocimiento del proyecto e institución (para las fundaciones) y conocimiento de las fundaciones (estudiantes). - Encuentro 2: Visita a las sedes de cada fundación para conocer la fundación y compartir con sus usuarios. - Encuentro 3: Entrega de donaciones.
No PARTICIPANTES:	Comunidad educativa de ASPAEN Cantillana, directivos y usuarios de las diferentes fundaciones.
TIPO DE PARTICIPANTES:	Estudiantes de AP1 – AP2 0º
OBJETIVOS DE LA ACTIVIDAD:	Promover el liderazgo de las estudiantes de Cantillana por medio del proyecto de sostenibilidad social que permita fortalecer el sentido de responsabilidad social.
POBLACIÓN A QUIEN VA DIRIGIDO:	Población con discapacidad cognitiva, niñas y jóvenes bajo la protección del ICBF, población con cáncer, niños de Centro Abastos, adultos mayores, jóvenes y adultos en rehabilitación por adicciones, niñas y niños de escasos recursos.
NUMERO DE BENEFICIADOS:	100 usuarios entre 7 - 24 años (género femenino)
LOGROS ACTIVIDAD:	<ul style="list-style-type: none"> - Vincular a la comunidad educativa de ASPAEN Cantillana - Vincular a 10 fundaciones al proyecto - Generar acciones que apoyen la labor de cada fundación - Recolectar donaciones para cada una de las fundaciones.
DETALLE ACTIVIDAD	
Se realizo encuentro presencial en la Fundación Hogares Teresa Toda de Colombia en este encuentro las estudiantes realizaron las donaciones pertinentes y por parte de Corpade Cantillana se entregó refrigerios y almuerzos para Aproximadamente 100 usuarios entre 7 - 24 años (género femenino)	

REGISTRO FOTOGRAFICO







- **DONACION KITS ESCOLARES 2023**

CANTIDAD ENTREGADA: 18 KITS ESCOLARES

CANTIDAD DE USUARIOS: 18 Niños en periodo de escolarización (primaria-bachillerato)



5. OPERACIONES CELEBRADAS CON LOS FUNDADORES Y CONTINUADORES, CON LOS ADMINISTRADORES

La Corporación para el desarrollo educativo CORPADE CANTILLANA, no desarrolló ninguna operación con miembros fundadores, continuadores ni con administradores.

6. CUMPLIMIENTO DE LAS NORMAS SOBRE PROPIEDAD INTELECTUAL Y DERECHOS DE AUTOR POR PARTE DE LA CORPORACIÓN

En relación con lo ordenado en la Ley 603/2000 sobre derechos de autor, manifiesto que la administración está dando cumplimiento a su obligación de utilizar software debidamente licenciado, además, CORPADE CANTILLANA cumple con las normas de propiedad intelectual y derechos de autor.

7. LEY 1676 DE 2013 (FACTORING)

CORPADE CANTILLANA no ha obstaculizado de ninguna forma las operaciones de factoring que los proveedores y acreedores de la entidad han pretendido hacer con sus respectivas facturas de venta.

8. PAGOS DE CONTRATOS LABORALES Y SEGURIDAD SOCIAL

La corporación no tiene deudas pendientes laborales ni con el sistema de seguridad social. En la actualidad, tampoco tiene contratos laborales vigentes.

9. CONTRATO DE COMODATO CON ASPAEN

Seguimiento año 2023:

- ASPAEN ha realizado mejoras y reparaciones necesarias para el uso del bien.
- ASPAEN ha pagado el 100% de los seguros necesarios para cubrir los riesgos propios de los inmuebles, para que, en caso de presentarse un siniestro asociado a los bienes, Corpade esté como beneficiaria de los seguros. Así mismo ha contratado los seguros necesarios para cubrir los riesgos de la actividad educativa desarrollada en las instalaciones objeto de comodato.
- No se han presentado durante el año 2023 daños y perjuicios a terceros
- Se han pagado puntualmente los servicios públicos y en general todo gasto derivado de la tenencia de los muebles.
- Se ha pagado el impuesto predial, así como cualquier contribución de valorización o cualquier otro impuesto, carga o gasto derivado de la propiedad de los inmuebles
- Las obligaciones financieras recibidas en el contrato de comodato se han cumplido al cierre del periodo y se encuentran al día.
- Se ha velado por la vigilancia y seguridad de los inmuebles
- No se ha presentado ningún requerimiento judicial, extrajudicial, administrativo o cualquier tipo relacionado con los inmuebles.

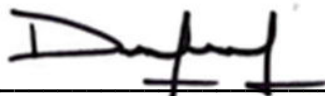

DIEGO FERNANDO JIMENEZ VALENZUELA
GERENTE
CORPADE CANTILLANA