

INFORME ANUAL DE RESULTADOS CORPADE PEPEGRILLO ALBORADA AÑO 2019

CONTENIDO

1. PROYECTOS REALIZADOS

1.1 Apoyo a la formación de padres de familia

1.2 Labor social: metas logradas a favor de la comunidad

1.3 Promoción e imagen

1.4 Infraestructura

2. INGRESOS RECIBIDOS

3. CONTRATOS REALIZADOS

4. SUBSIDIOS Y APORTES RECIBIDOS

1. PROYECTOS REALIZADOS

1.1. APOYO A LA FORMACION DE PADRES DE FAMILIA

- FAMOF Amor Conyugal
- Identidad institucional: Encuentros nacionales Mamás y Papás Aspaen
- Formación de los hijos: Participación aulas familiares
- Participación Asamblea de padres
- Seminario PapAspaen
- FAMOF Primeras letras
- Jornada de Reflexión Aspaen Caribe en Bonga

FAMOF AMOR CONYUGAL



IDENTIDAD INSTITUCIONAL: ENCUENTROS NACIONALES MAMÁS Y PAPÁS ASPAEN



FORMACIÓN DE LOS HIJOS: PARTICIPACIÓN AULAS FAMILIARES



- Desafíos de la familia en la era digital
- La espiral de la pronografía
- Educación de la afectividad en la era digital
- Salvavidas del apego seguro

PARTICIPACIÓN ASAMBLEA DE PADRES



SEMINARIO PAPASPAEN



FAMOF PRIMERAS LETRAS



JORNADA DE REFLEXIÓN ASPAEN CARIBE EN BONGA



1.2. LABOR SOCIAL: Metas logradas a favor de la comunidad

Comité de Mamás

- Primeras comuniones Fundación REI (50 personas)



- Celebración Día de los Niños Tierra Baja (200 personas aprox)



- Celebración Navidad Escuela Seminario de Cartagena El Pozón (18 personas)



- Celebración Navidad Fundación Una mano amiga (25 personas)



- Celebración Navidad Fundación REI (20 personas)



- Celebración Navidad Funvivor (50 personas)



- Celebración Navidad Tierra Baja (200 personas aprox)



1.3. PROMOCIÓN E IMAGEN

- Navidad Mar Adentro





- Publicaciones en Diario Principal de la ciudad y Revista Gente Bahía
 - Navidad Mar Adentro 2019
 - Brunch Aniversario Pepe Grillo Alborada
 - Aula familiar: Salvavidas del apego seguro
 - Cabalgata en honor a la Virgen de la Candelaria
 - Festival de música infantil 2019
 - Show de fin de año 2019
 - Aula familiar: Espiral de la Pornografía



1.4. INFRAESTRUCTURA

Proyecto Cubierta Exterior: \$109.720.846

- **Reconstrucción Terreno Socavación: \$12.946.580**



- **Cimentación Estructura Cubierta Exterior : \$15.046.731**

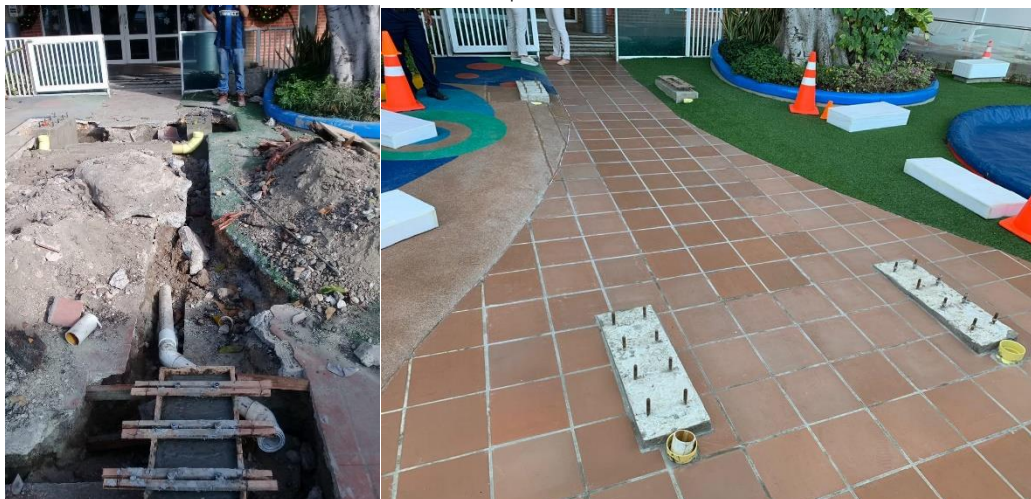

- Estructura Cubierta Exterior: \$81.727.535

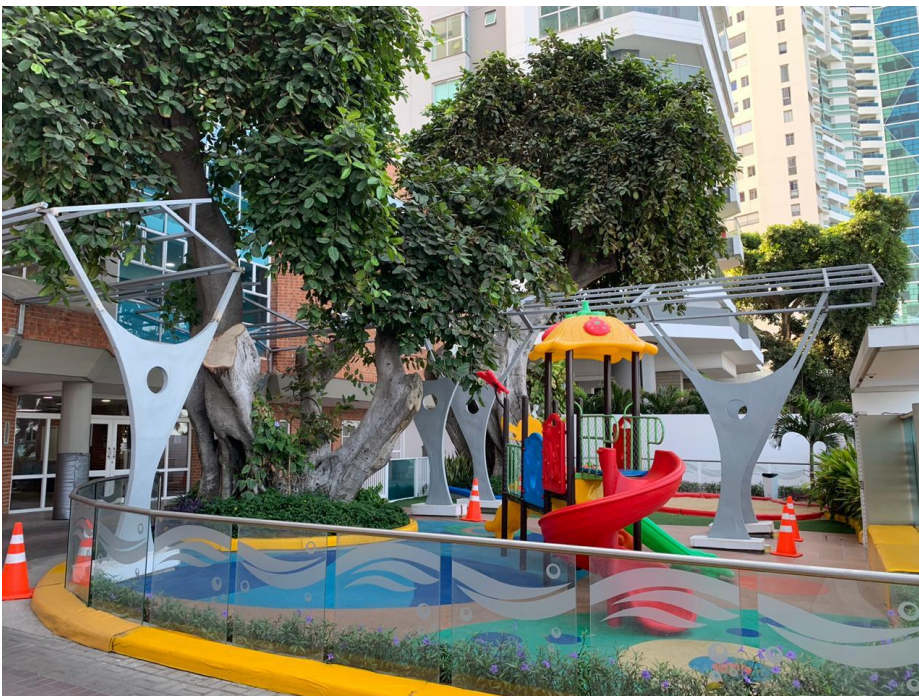

Proyecto Aulas Temáticas: \$60.408.571 (Adecuaciones, pintura, dotación y material didáctico en aulas)

Antes



Después





Proyecto Mejoramiento Acústica del Comedor: \$11.395.440 (Instalación de paneles fonoabsorbentes en el comedor)



Proyecto Modernización de Espacios

- Oratorio: \$5.888.523

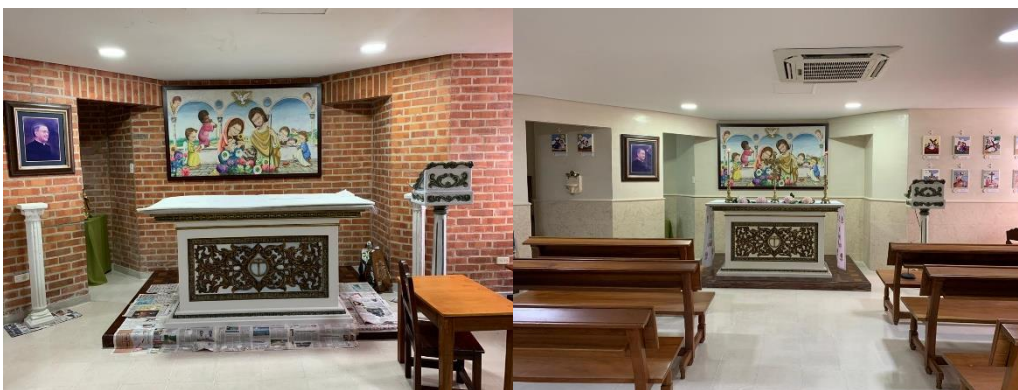

- Cambio de puertas de madera a PVC: \$9.411.398



- Pintura blanca a puertas de madera en pasillos y rotondas: \$7.000.000



- Adecuación de espacio para atención a padres: \$900.000



- Adecuación de Gimnasio para Walking babies: \$5.590.000



- Instalación de cielo raso en drywall y frescas en rampa: \$6.015.732

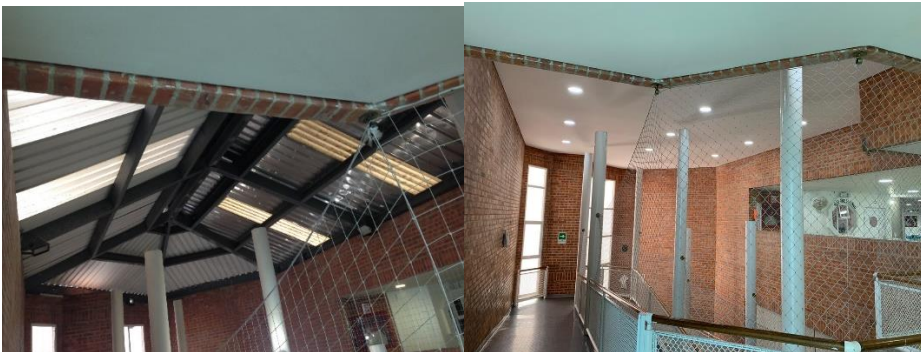

- Reemplazo de mallas de seguridad en rampa y rotondas: \$7.500.000



- Reemplazo de mallas de seguridad en ventanas salones: \$2.564.117



- Ampliación salón de arte: \$1.115.600



- Adecuación oficina Dirección general: \$8.507.160



- Instalación paredes didácticas: \$10.470.000

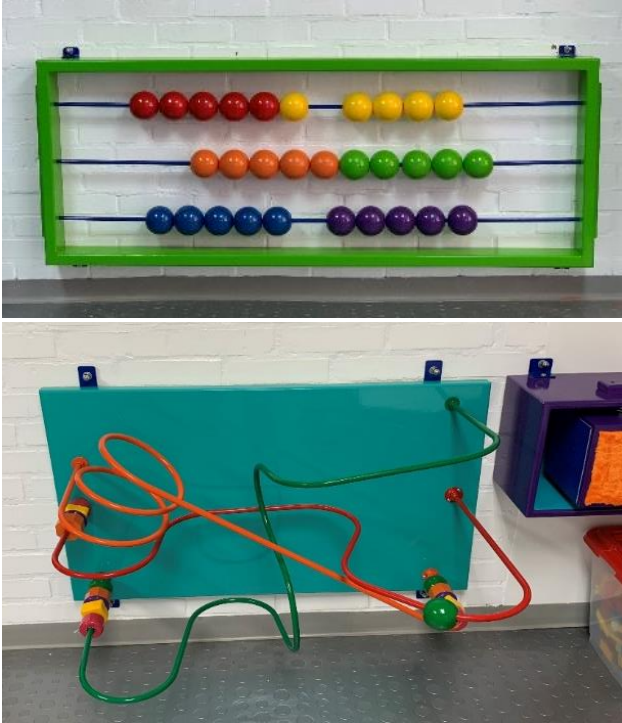

- Instalación de piso sticks verde en small world: \$4.480.000



2. INGRESOS RECIBIDOS EN EL AÑO 2019

INGRESOS	2019	2018
OPERACIONALES		
UNIFORMES GRAVADOS	51,872,995.00	52,899,762.00
LIBROS Y TEXTOS	135,555,482.00	164,679,150.00
INGRESOS POR FOTOCOP	780,000.00	0,00
TIENDA DEL AMOR	15,315,409.00	18,706,933.00
ARRENDAMIENTOS	153,379,313.00	62,068,968.00
PUBLICIDAD	0,00	5,126,049.00
	356,903,199.00	303,480,862.00
NO OPERACIONALES		
	226,356,289.56	367,911,821.00
FINANCIEROS	168,447.23	1,936,095.00
DONACIONES PRO-SEDE	183,323,161.00	365,846,750.00
RECUPERACIONES	26,501,410.00	0,00
DIVERSOS	16,363,271.33	128,976.00
TOTAL INGRESOS	583,259,488.56	671,392,683.00

3. CONTRATOS REALIZADOS

En 2019 se firmaron los siguientes contratos:

RAZÓN SOCIAL	FECHA INICIO	FECHA FIN	VALOR DEL CONTRATO	OBJETO
Soluciones y Cableados SAS	22/03/2019	N/A	\$150.000+IVA Mensual	Mantenimiento Sistema CCTV

4. SUBSIDIOS Y APORTES RECIBIDOS

Durante el 2019 se recibieron las siguientes donaciones:

NIT	NOMBRE	VALOR
201,753	MANCO ALLAN JEAN	425,000
201,754	GONZALEZ RENE ALEJANDRO	425,000
373,961	LIEPKALDE LINDA	1,020,000
389,573	ROSS BROOMHEAD SEAN FRANK	425,000
422,420	DURDA DANIEL	425,000
455,021	ROMANO BARTOLOMEO	425,000
516,292	ALANIS REYES RODOLFO	42,500
538,766	CRISTIAN MARTINA	425,000
561,936	VIANA SHITTINI JOSEVERGUE ARLINDO	425,000
759,515	JENORIO RAFAEL	425,000
2,017,349	MOYE MARLON THURRON	425,000
3,805,742	GARCIA GONZALEZ RAMIRO	510,000
3,806,235	ZAPATA QUINTERO GUSTAVO	425,000
3,806,323	GUTIERREZ LEONES GUSTAVO ADOLFO	425,000
3,873,471	ALI CARCAMO RASHID HERNANDO	680,000
3,928,951	GUERRERO TINACO GUSTAVO ADOLFO	425,000
4,377,237	ESPINOSA MURIEL OSCAR HERNAN	595,000
6,283,832	SALAZAR SUAREZ OMAR	595,000
7,703,630	GARRIDO PAREDES LUIS MAURICIO	680,000
7,713,338	CERQUERA DURAN MAURICIO	510,000
7,917,315	PEREZ GAVIRIA JOSE MARIA	425,000
7,917,989	LOPEZ BUENO JAVIER ANTONIO	425,000
7,918,673	AL-FAYEZ CHALJUB FAIHAM	595,000
7,921,018	DIAZ JAIMES NAYIB AMIN	425,000
7,921,577	RICARDO DAVID BENITO REVOLLO FRANCO	425,000
7,921,767	ORDOÑEZ MARTINEZ GUSTAVO	680,000
7,921,961	SANES PEREZ IVAN	425,000
7,938,622	BERMUDEZ GUERRERO FRANCISCO JOSE	425,000
8,031,162	ZULUAGA RICO JUAN CARLOS	425,000
8,834,768	CABARCAS SANCHEZ RONALD	425,000
8,850,442	OTALORA ALVAREZ JAIME ANDRES	425,000
8,850,558	BORGE VILLAREAL JORGE LUIS	425,000
8,850,723	RICARDO VARGAS EDWARD	425,000

8,852,164	VERGARA ANGULO DANNY RAFAEL	425,000
8,852,634	CASTELLANO RICARDO JULIO	595,000
8,853,064	HERRERA HOYOS CARLOS FRANCISCO	425,000
8,854,356	ROMANO JACOME WADY ALFREDO	510,000
9,048,586	GONZALEZ CORREA AMADOR	425,000
9,096,884	LUDYAN GARCIA KAROL JOSE	425,000
9,099,807	CASTRO TRIANA GERMAN DARIO	510,000
9,103,272	MENDOZA MEDINA ALVARO EDMUNDO	425,000
9,104,089	BOSSIO BERMUDEZ JORGE ELIECER	425,000
9,104,589	CASTAÑEDA ANGULO FRANCISCO JOSE	425,000
9,146,144	SEJNAUI CORONADO JOSE ANTONIO	425,000
9,148,258	JUAN BALLESTAS JAIME MANZUR	510,000
9,148,611	ROMERO VILLAMIL GUSTAVO JOSE	850,000
9,148,860	LAGUNA MORANTE OSCAR IVAN	425,000
9,149,992	ESPINOSA BENITO REVOLLO JUAN C	255,000
9,236,943	TARRA PARDO EMERSON HERNANDO	425,000
9,237,387	DIAGO GUTIERREZ JUAN MANUEL	668,800
9,288,823	SIERRA PERALTA ERNESTO JOSE	595,000
9,291,483	DAZA ARNEDO RODRIGO	510,000
9,291,891	ULLOA BACARES MIGUEL ANGEL	175,000
9,294,207	CARRASQUILLA TORRES SILVIO JOSE	425,000
9,295,365	JARABA SIERRA JAVIER MAURICIO	510,000
9,296,773	ESPINOSA CABARCAS JHON JAIRO	425,000
9,299,375	BARRETO DE LA VOZ SAMUEL ANDRES	425,000
9,873,760	RUIZ LOPEZ SANTIAGO	630,000
11,323,360	HERRERA MESA JORGE ENRIQUE	425,000
11,802,294	OROBIO SANCHEZ JAIRO	85,000
14,465,991	CLAVIJO OTERO ALEXANDER	382,500
16,536,466	DE LOS RIOS NARANJO ALBERTO	425,000
16,539,421	SAAVEDRA BEDOYA JORGE ANDRES	85,000
16,774,052	ECHEVERRY MARIN OSCAR MAURICIO	315,000
16,833,273	GOMEZ POLO CARLOS MAURICIO	425,000
16,835,566	VILLEGAS COREY JUAN CAMILO	425,000
19,872,707	POSADA MEOLA RICARDO JOSE	425,000
22,549,307	PRIETO PARDO KAREN	510,000
22,551,529	ESCOBAR MELENDEZ KAREN	510,000
22,798,561	PARDO DURANGO ANA LORENA	255,000
22,803,714	BIBIANA PATRICIA VARGAS YEMAL	425,000

22,806,377	LAHOUD COLUMNNA LINDA	425,000
22,807,540	EGEA AMADOR KATHERINE	510,000
32,785,403	GIOVANNETTI MAYA ILIANA	510,000
32,939,441	BELEÑO DE LEON KAROL VIVIANA	425,000
33,101,500	ARAUJO OROZCO KARINA LUCIA	425,000
33,103,642	GOMEZ VIVIAN	680,000
33,104,163	SOTOMAYOR RUBIO LUCY DEL CARMEN	425,000
33,104,424	AURA QUIROZ MORALES	425,000
33,266,360	PARDO ESTRADA IBAMA DEL CARMEN	425,000
37,123,050	AMY ANDREA ARTEAGA SACRO	510,000
37,749,869	GUEVARA LINA	425,000
40,988,735	GOMEZ PINZON DIANA MARGARITA	297,500
43,839,600	CASTAÑO MONSALVE ALEJANDRA	425,000
45,526,174	OLIER DELISSA KATHERINE PAOLA	425,000
45,536,542	NARANJO GABY MARCELA	510,000
45,536,561	VERGARA TOUS CECILIA MARGARITA	425,000
45,538,054	DE LA ROSA MANJARREZ GINA	340,000
45,543,053	LORDUY ZARCO ANGELICA MARIA	425,000
45,544,438	GIANINA GUERRERO ARRIETA	425,000
45,544,967	DOMINGUZ QUIROZ VANESSA ELENA	510,000
45,550,868	TONCEL OCHOA PAOLA MARGARITA	510,000
45,551,409	PALLARES TINOCO PAOLA VERONICA	425,000
45,553,270	CAMACHO OLAVE TATIANA ESTER	425,000
45,554,350	EGEL NAVARRO ANDREA MARCELA	425,000
45,555,073	GALVIS ARAGON ELIA MARIA	680,000
45,559,236	AVENDAÑO PADILLA WALESKA	425,000
45,561,853	LEPESQUER MARIA ROXANA	595,000
45,564,865	BORGE CABALLERO SUSY	340,000
45,687,229	OSORIO IRIARTE ALEJANDRA MARIA	425,000
45,762,237	GUERRERO ROMAN MONICA DEL ROSARIO	510,000
45,766,135	QUINTERO VALDERRAMA CLAUDIA	425,000
45,766,998	ANGULO LOPEZ PAOLA DEL CARMEN	595,000
52,272,160	ANAYA FORTICH TULIA REGINA	425,000
52,696,198	GONZALEZ GARCIA DIANA MARCELA	425,000
52,704,556	RODRIGUEZ HURTADO ANA MILENA	510,000
52,802,611	ACOSTA LOPEZ JUANA INES	510,000
52,993,771	VILLADIEGO SIERRA MARCELA	510,000
55,300,324	MLAYES HADDAD TATIANA MARIA	425,000

57,298,102	GALOFRE ALARCON MARJORIE SOFIA	425,000
63,539,918	VALDIVIESO MENDOZA CLARA MARCELA	425,000
63,552,432	CAICEDO PAREDES LYDA TATIANA	595,000
70,580,169	CASTAÑEDA GUTIERREZ FROILAN	425,000
72,003,997	FRANCO BALLESTAS ALBERTO LUIS	340,000
72,004,669	VARELA DIAZ ANTONIO	425,000
72,015,772	JIMENEZ BERMEJO JUAN CARLOS	510,000
72,134,248	ANILLO PEREIRA HECTOR LUIS	425,000
72,151,626	ECHEVERRIA MIGUEL	425,000
72,174,283	SERJE MIRANDA FERNANDO	510,000
72,180,026	ARGUELLO SANTANDER HERNANDO JAVIER	425,000
72,202,019	DE LAS SALAS MEJIA WILSON	425,000
72,208,563	LOPEZ CESAR	425,000
72,231,194	PACHECO PEREZ GASTER DANIEL	425,000
72,269,012	HERRERA HENRY	425,000
72,292,032	MUÑOZ MIRANDA ERNESTO JOSE	425,000
72,314,161	MORALES GARCIA ANTONIO	425,000
73,007,006	CRUZ RODRIGUEZ JUAN CAMILO	425,000
73,008,845	NAVAS ESTEVEZ MARIO ENRIQUE	340,000
73,009,396	PAYARES MARTINEZ RODOLFO ENRIQUE	765,000
73,098,216	YIDIOS TEODORO	425,000
73,101,514	MAJANA ALJURE ANGEL	510,000
73,113,126	HOYOS PEREA HERNANDO	510,000
73,122,926	BORRE AGUILERA JOSE	85,000
73,129,397	RESTREPO VILLALBA CARLOS ENRIQUE	425,000
73,131,935	CANALEJO ANGEL JOSE LUIS	510,000
73,137,312	BAYONA JORGE	850,000
73,142,481	ARIZA ROLANDO	595,000
73,145,935	ALCALA JARAMILLO RAMIRO	425,000
73,149,217	FERNANDEZ LOPEZ ANTONIO JAVIER	850,000
73,150,870	PERDOMO VENEGAS RICARDO	510,000
73,151,314	CARO MERIÑO ALFREDO ANTONIO	510,000
73,152,591	BORDA GUERRERO CARLOS FERNANDO	510,000
73,152,845	CASTILLO HERRERA JORGE ARTURO	85,000
73,154,001	VEGA BERRIO ALFREDO MANUEL	425,000
73,154,777	APARICIO MONCAYO JUAN MANUEL	680,000
73,154,876	HOYOS VALDELAMAR JUAN CARLOS	680,000
73,154,907	MARTINEZ MORDECAI ROBERTO ANTONIO	510,000

73,156,481	CARMONA LORDUY CARLOS ALBERTO	425,000
73,158,729	RAMIREZ GUERRERO ARMANDO JOSE	425,000
73,158,746	VELEZ CALVO JAIRO FERNANDO	425,000
73,159,508	CABALLERO HERNANDEZ JOSE ORLANDO	510,000
73,161,803	ESPAÑA ARRIETA HAROLD	425,000
73,164,275	BARBOZA RODRIGUEZ JAIME	425,000
73,164,519	MERCADO DE LA OSSA JORGE MARIO	425,000
73,168,828	GARCIA ARIAS GUSTAVO ADOLFO	425,000
73,169,740	BULA DUMAR ALFREDO RAMON	425,000
73,180,386	PEREZ YEPES RAMON RAUL	510,000
73,180,800	VERGARA TOUS ANIBAL JOSE	425,000
73,181,031	RIOS ARRIETA MANUEL JOSE	425,000
73,181,843	REYES CASTELLAR HERNANDO	425,000
73,182,361	TORRES Y ADAN DE JESUS	425,000
73,182,533	CARMONA BARROSO RACID DE JESUS	510,000
73,185,698	GONZALEZ-PORTO ISMAEL FRANCISCO	425,000
73,185,766	FRANCISCO JOSE BOTELLO URBIÑEZ	425,000
73,188,368	ARROYO CASAS MIGUEL ANGEL	425,000
73,188,932	MARIMON BLANCO JORGE LUIS	425,000
73,193,011	COSSIO PORTO FELIX DE JESUS	680,000
73,193,121	CHICA BADEL ANTONIO JOSE	425,000
73,193,130	VERGARA CAMPO RAFAEL ALONSO	425,000
73,193,547	BADRAN ACUÑA FRANCISCO	425,000
73,195,930	RIVAS REMOLINA CLAUDIO MARCOS	425,000
73,196,917	SANDOVAL HERNANDEZ JAIRO ANTONIO	425,000
73,197,993	GARRIDO SARABIA DANIEL HUMBERTO	425,000
73,199,423	LOPEZ RAMOS ROGELIO IGNACIO	595,000
73,201,647	JORGE MARIO VELEZ MONSALVE	425,000
73,204,114	YALI DIAZ REYNALDO	510,000
73,207,015	SANTIAGO RUBIO GABRIEL EDUARDO	425,000
73,207,466	MENDOZA SALAME VICTOR HUGO	425,000
73,208,009	MADRID MILANES DARIO ENRIQUE	425,000
73,208,018	BALLESTAS TENORIO LUIS CARLOS	425,000
73,209,158	EALO VIVES ANDRES FERNANDO	425,000
73,211,725	MEJIA GOMEZ CESAR	510,000
73,212,189	BARBUR GARCIA RICARDO ANTONIO	595,000
73,216,096	GOMEZ MONTOYA REYNALDO	425,000
73,229,658	RODRIGUEZ BUSTILLO JORGE MARIO	425,000

73,239,312	POSADA MEOLA JAVIER ALBERTO	425,000
73,242,953	BACCI HERNANDEZ ANGELO	425,000
73,558,919	JOLY HERRERA ROBERTO CARLOS	425,000
73,568,902	CARBALLO MASS ROBERTO CARLOS	425,000
73,569,569	KAFURY BENEDETTI KALIL	510,000
73,570,306	NARANJO PEREIRA MARSEL	595,000
73,571,121	QUIROGA CARVAJAL JEAN PIERRE	425,000
73,571,620	DEL RIO GONZALEZ ENRIQUE	425,000
73,574,300	CONTRERAS OTERO JOSE LUIS	425,000
73,574,737	IGLESIAS OTERO GUILLERMO	425,000
73,575,470	CARRASQUILLA PEREZ MANUEL ALEJANDRO	425,000
73,575,497	NIEVES OYOLA RAUL ENRIQUE	510,000
73,577,748	MAY SEGOVIA GERARDO	595,000
73,577,838	DE LA ESPRIELLA DEL VALLE MAURO	385,000
73,578,327	JASSIR OSORIO JUAN JOSE	850,000
73,578,411	JIMENEZ POVEDA PABLO JAVIER	425,000
73,579,013	AMEZQUITA TALERO JUAN IGNACIO	425,000
73,579,679	DE AVILA MERCADO RAFAEL ENRIQUE	765,000
73,579,967	ARAUJO OROZCO MARCO ANTONIO	425,000
73,580,269	PETRO PORTO DIEGO JOSE	425,000
73,580,853	ARANA OLARTE CARLOS ANDRES	510,000
73,581,852	PAZ TORRES FELIPE ANTONIO	467,500
73,582,176	SEGRERA MALO ALBERTO	425,000
73,582,318	NAVARRO PICHOTT URIEL EDU	425,000
73,583,556	DE LA ROSA PEINADO NAPOLEON GUILLERMO	425,000
77,193,319	CASTILLO BAUTE MIGUEL CAMILO	425,000
79,048,348	GARCIA ARANGO RAIMUNDO	510,000
79,448,572	OSTOS ZUÑIGA MARCO ANTONIO	425,000
79,558,490	MONROY JIMENEZ DAGOBERTO	595,000
79,594,596	LONDOÑO SARAVIA LUCAS LUIS	425,000
79,682,562	ROJAS ARANZAZU ANDRES JAVIER	425,000
79,686,805	BECERRA RAMOS JOSE RODRIGO	510,000
79,688,624	BOHORQUEZ QUIJANO CARLOS	425,000
79,693,603	GUERRERO PAZ JOSE JULIAN	425,000
79,749,817	SANCHEZ MUÑOZ DAVID	425,000
79,756,718	MAURICIO JAVIER RODRIGUEZ GOMEZ	170,000
79,785,599	CORONADO DIAZ CARLOS ANTONIO	425,000
79,789,598	RUEDA DURAN ALEJANDRO	510,000

79,793,378	CHARRIS SESIN YARI ALEXANDER	510,000
79,906,040	GOMEZ CORTES CAMILO ENRIQUE	425,000
79,913,420	SAHID ANGARITA CARLOS JOSE	425,000
79,939,868	SANCHEZ PIEDRAHITA JAIME ANTONIO	510,000
79,942,920	ALBERTO ENRIQUE ANGEL COVO	425,000
79,944,337	MASSI AMBARD DANIEL FRANCISCO	595,000
79,951,148	RUBIANO PINZON ANDRES FELIPE	425,000
79,951,850	ANAYA VILLAMIL JAVIER JULIAN	552,500
79,956,037	PIAMONTE ACOSTA CARLOS MARIO	595,000
79,958,991	ACOSTA FERNANDEZ CRISTIAN FERNANDO	425,000
79,981,510	ALVAREZ TORRES GILBERTO ENRIQUE	425,000
79,983,317	PRIETO ARBELAEZ JUAN FRANCISCO	425,000
79,994,890	RODRIGUEZ PEÑUELA HECTOR JAVIER	425,000
80,016,680	LOZANO RAMIREZ JIMMY LUIS	425,000
80,017,536	GUTIERREZ PEREZ DIEGO FERNANDO	595,000
80,024,589	CUBILLOS MARTIN GERMAN LEONARDO	595,000
80,101,210	PRIETO ARBELAEZ ALEJANDRO	510,000
80,135,562	BUENDIA CASAS NICOLAS	425,000
80,184,824	SIERRA HENAO DAVID	425,000
80,196,197	AMIN AVENDAÑO CESAR AUGUSTO	425,000
80,198,181	LEQUERICA VIAÑA CARLOS ANDRES	425,000
80,409,652	SEDAN REGO MANUEL RAMON	680,000
80,424,154	SPIN CORTES GIOVANNI	510,000
80,544,078	RIOS LOPEZ HECTOR OSWALDO	425,000
80,715,845	ESPINOSA BOWERS JUAN MANUEL	425,000
86,042,478	SERRANO ACOSTA JUAN MANUEL	425,000
88,257,505	MARTINEZ DAZA ALEXIS ENRIQUE	510,000
91,480,187	FERRADA BAUTISTA PEDRO JOSE	425,000
91,485,759	CANTONI BOTELLO ALEXANDER	425,000
91,488,005	GAMBOA GOMEZ HUGO ALBERTO	425,000
91,524,889	YANEZ ARIAS CESAR AUGUSTO	425,000
91,538,880	AREVALO PEREZ JUAN CARLOS	425,000
92,524,283	CASAS NAVARRO ROGER	510,000
92,526,973	MERCADO ARRIETA JUAN JAIRO	850,000
92,529,055	GONZALES DE CASTRO CESAR ELIAS	510,000
92,529,280	HENAO ARRIETA JESUS FERNANDO	425,000
92,537,900	MERCADO ARRIETA JOSE JAVIER	425,000
92,543,607	MERLANO FAJARDO DONALDO JOSE	425,000

94,400,286	GARNICA LOPEZ MIGUEL ANDRES	297,500
94,411,416	GALVIS APONTE LUIS ARMANDO	425,000
98,520,368	MAZA MORA ANDRES FERNANDO	340,000
98,669,989	HENAO CHAZATAR JUAN PABLO	425,000
568,986,616	SHERER ERIN	425,000
800,190,413	CARMELO ALVIS SAS	425,000
800,197,354	ORGANIZACION DE APOYO TURISTICO S.A.S	44,669,361
800,252,396	AGUAS DE CARTAGENA S.A ESP	425,000
806,001,822	SOCIEDAD AEROPORTUARIA DE LA COSTA S.A	650,000
806,008,390	REHABILITAR LTDA	510,000
900,165,143	INGELET SAS	85,000
900,416,788	INVERSIONES ACOSTA NAZZAR Y CIA. S.C.A	510,000
900,618,062	SERVICIOS MEDICOQUIRURGICOS ESPECIALIZADOS DEL CAR	170,000
900,754,296	HOWVAL SAS	425,000
900,882,602	PROGAN DEL CARIBE SAS	255,000
1,026,255,545	DONADO VERGARA ANA CAROLINA	425,000
1,044,922,369	VILLALBA DE BRIGARD JULIA BEATRIZ	425,000
1,047,364,859	CANTILLO VELEZ SAMUEL ANDRES	425,000
1,047,365,577	SEJNAUI CORONADO ALEJANDRO DAVID	425,000
1,047,370,509	HOYOS PINEDO LUIS EDUARDO	425,000
1,047,371,433	ORDOSGOITIA MORDECAI JUAN CARLOS	85,000
1,047,371,898	BURGOS ZABAleta CECILIA MARGARITA	425,000
1,047,373,946	TINOCO PEREIRA NATALY	425,000
1,047,379,709	ACEVEDO ACUÑA CARMEN ANDREA	510,000
1,047,388,968	BECERRA DURAN AMALYN	425,000
1,047,394,399	TORRES BLANCO IAN CARLO	425,000
1,047,395,052	MEJIA FELIZ PAOLA ANDREA	425,000
1,047,395,099	PEREA TARON NESTOR ALEJANDRO	425,000
1,047,396,723	TORRES ARRAUTT MARIO IVAN	425,000
1,047,403,743	OSORIO OÑORO BERNARDO ENRIQUE	510,000
1,047,415,672	MARTINEZ CASTRO LUIS EDUARDO	170,000
1,047,428,711	MALOOF VELASQUEZ NATALIA	425,000
1,047,442,960	MEZA SANTIAGO BLANCA	425,000
1,047,449,214	SALAZAR TABORDA DIEGO ALEXANDER	510,000
1,065,564,189	GONZALEZ CABARCAS AYSLIN YOHANNA	340,000
1,093,742,530	HERMIDA DAVID ELIAS ALFONSO	425,000
1,102,795,346	GOMEZ BOTERO EDISON HUMBERTO	595,000
1,128,044,538	CORTINA RUIZ KELLY JOHANA	425,000

1,128,051,678	VARGAS FIGUEROA JOSUE GUILLERMO	425,000
1,128,053,824	MARIA DEL CARMEN STUMMO PEREZ	425,000
1,128,058,439	PEREZ BECHARA MAURICIO ANDRES	425,000
1,128,059,263	AGUILAR ACEVEDO DANIEL	425,000
1,128,062,292	VARGAS VARGAS PAULA ANDREA	425,000
1,130,599,714	MUÑOZ FRANCO ANDRES FELIPE	425,000
1,143,338,109	GIRALDO GIRALDO ANDRES	255,000

Se firma en Cartagena de Indias a los 17 días del mes de Marzo de 2020.

 MARIA PATRICIA VIAÑA GONZÁLEZ
 REPRESENTANTE LEGAL

 GREICY CONTRERAS CABARCAS
 CONTADORA T.P. 161316-T