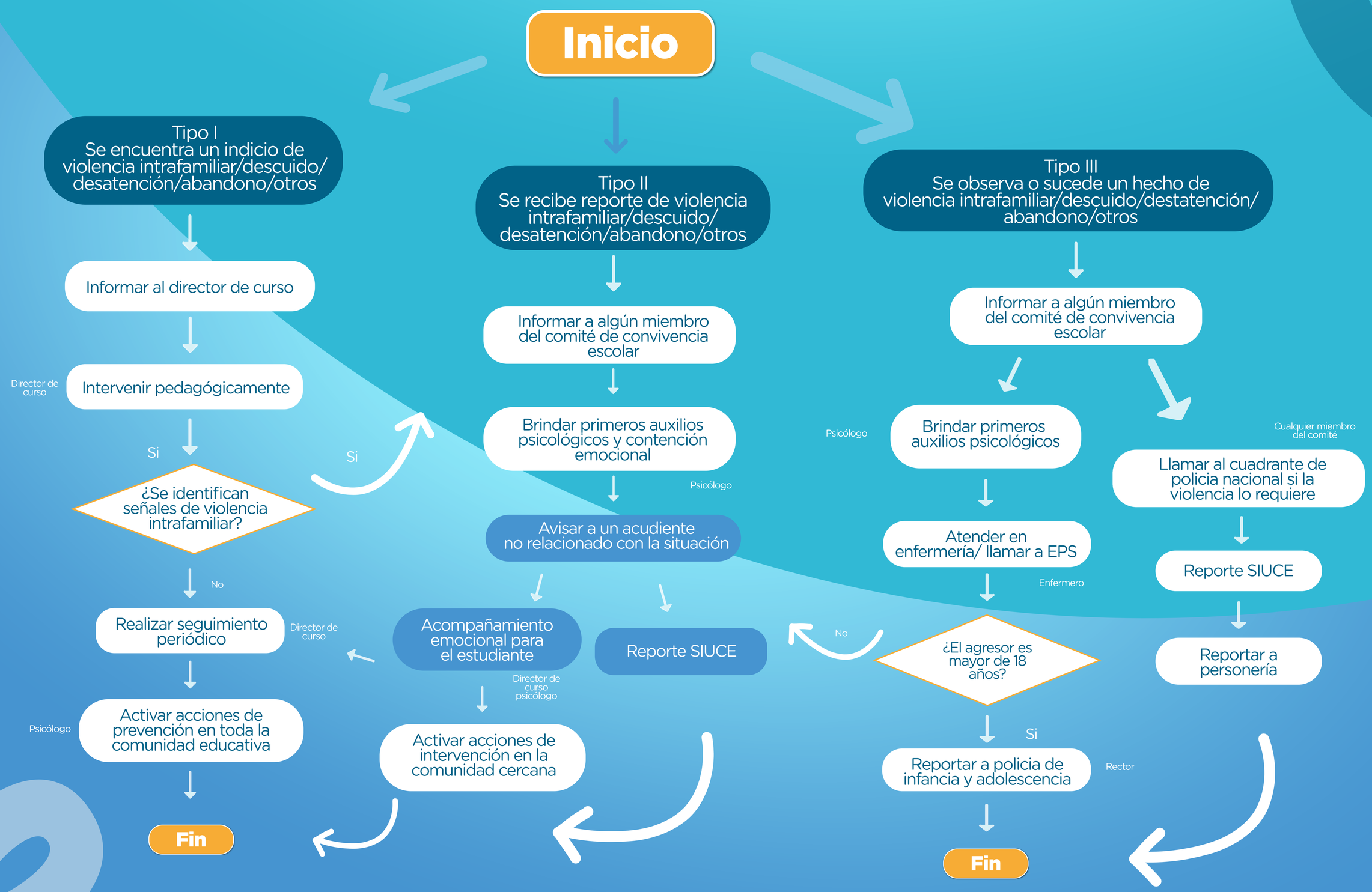Ruta de Atención para Situación de Violencia Intrafamiliar